Music
M2132
Sp 24
C3
4°

A. M. D. G.

Cánticos Espirituales

con música

Recogidos por la "Revista Católica"

Las Vegas, N. Mex., Estados Unidos de América

1916

COPYRIGHT 1916, BY REVISTA CATOLICA

76139

INDICE.

A LA SANTÍSIMA TRINIDAD.

No.		Pag.
1	Santo Dios, santo fuerte	1
2	En Vos, o Trinidad inmensa	1
3	Dios uno y Trino, a quien tanto	2
4	Bendecid al Señor	4
5	En este nuevo día	5
6	Una y trina Deidad	6
7	Gracias rendidas demos	7
8	Sabéis, mi Dios, que al engaño	8

AL ESPÍRITU SANTO.

9	Llegado el solemne día	9
10	Ven a nuestras almas	10

A NUESTRO SEÑOR JESUCRISTO.

Para el Adviento.

11	Señor, tu bondad eminente	11
12	En la noche perennal gemía (No. 1)	12
13	En la noche perennal gemía (No. 2)	12

Para la Noche Buena.

14	Pues que naciste (No. 1)	14
15	Pues que naciste (No. 2)	14
16	Oid alla en la llanura	14
17	¿De dónde pues?	15
18	Venid pastorcillos (No. 1)	16
19	Venid pastorcillos (No. 2)	17
20	Honor, loor y gloria	17
21	Pastores, qué voz portentosa	18
22	A la madrugada	19
23	Pastores a Belén	20
24	Vamos todos a Belén	22
25	Nos ha nacido el Niño Dios	23
26	Nació Jesús el Rey del cielo	23
27	Pobre Niño que naces al mundo (No. 1)	24
28	Pobre Niño que naces al mundo (No. 2)	25
29	De larga jornada	27

Para el día primero del año.

30	Ah! de la frágil vida nuestra	30

Para la Epifanía.

31	A los Magos en Belén	31

JAN 11 1916

©CLA418409

WASHINGTON UNIVERSITY LIBRARIES
ST. LOUIS, MISSOURI 63130

PARA LA FIESTA DEL SSMO. NOMBRE DE JESÚS.

No.		Pag.
32	Al nombre de Jesús amable	32
	Para la Cuaresma.	
33	Volved, hijos rebeldes	33
34	Perdón, O Dios mío	34
35	El Redentor, Cristianos, nos convida	35
36	Mi Dios y mi Redentor	36
37	Pues padeciste	37
	A la SSma. Cruz.	
38	Del Supremo Rey	38
39	¡Oh, qué grande dicha!	39
	Estaciones del Via Crucis.	
40	Acompañemos al Calvario	39
	Para el Viernes Santo.	
41	Pequé, Jesús del alma	40
42	Cristianos, llegad	41
43	El orbe, Señor	41
	Para la Pascua de Resurrección.	
44	¡Oh, día mil veces dichoso!	41
45	¡Aleluya! A mi Jesús	43
	Para la Ascensión.	
46	Del Soberano Dios el Hijo Omnipotente	43
	Al Sagrado Corazón de Jesús.	
47	O Corazón de la tierra consuelo (No. 1)	45
48	O Corazón de la tierra consuelo (No. 2)	46
49	O Corazón de la tierra consuelo (No. 3)	47
50	Corazón Santo (No. 1)	48
51	Corazón Santo (No. 2)	50
52	O Jesús del alma mía	50
53	Atiende, oh Cristiano, al acento	51
54	A cuan horrible exceso	53
55	Con flecha ardiente (No. 1)	54
56	Con flecha ardiente (No. 2)	54
57	Este es Jesús, dulzura	55
58	Salve, Corazón abierto (No. 1)	55
59	Salve, Corazón abierto (No. 2)	56
	Al Santísimo Sacramento.	
60	Adórote con fe muy viva	56
61	De Jesús alma sacrosanta	57
62	Gloria al Señor, al Dios Sacramentado	58
63	Jesús es mi amor (No. 1)	59
64	Jesús es mi amor (No. 2)	60
65	Cristianos, cantad	61
66	¡Oh dichosos mortales!	62
67	Altísimo Señor (No. 1)	63
68	Altísimo Señor (No. 2)	65
69	¡Oh Pan del cielo admirable!	67
70	¡Oh Pan admirable!	67
71	Jesús deja su trono	68
72	Hoy humildes y alegres los hombres	69
73	Venid, venid a las bodas	69
74	Venid, querida niñez	70
75	Grey inocente	71
76	Magnifique el alma al Señor	71
	A MARIA SANTÍSIMA.	
	Ofrecimiento del Rosario en el mes de Mayo.	
77	Recibe, oh Virgen Santa	73
	Ofrecimiento del Rosario en Octubre.	
78	Reina del Rosario, ruega por nosotros	74
79	Ave dulce Madre; nuestro amor	74
	Misterios del Rosario.	
80	En el nombre del Padre	75
81	Padre nuestro	75
82	Dios te salve Maria	78
83	Gloria a Vos	79
84	San Gabriel	80
85	Agonizante en el Huerto	80
86	De la tumba sale glorioso	80
87	(O Virgen sagrada) Del Angel Gabriel	81
88	Orando en el Huerto	82
89	Ya resucitado	82
	Letanias de la Santísima Virgen.	
90	Padre sacrosanto (No. 1)	82
91	Padre sacrosanto (No. 2)	83
	Conclusión del Rosario.	
92	Adiós, dulce Madre; con fervor	84
93	Alegres cantemos	84
94	Con dulces acentos	85
95	Salve, del mar estrella	86
96	Reina del cielo	86
97	Adiós, Reina del cielo (No. 1.)	86
98	Adiós, Reina del cielo (No. 2.)	87

No.		Pag.
99	Magnifica engrandece	87
100	Del mortal dulce esperanza	89
101	Quién podrá dignamente	90
102	María divina	91
103	Venid, pecadores	92
104	María, pues Dios te escoge	92
105	A la celeste Reina (No. 1)	93
106	A la celeste Reina (No. 2)	93
107	Unidos con el ángel	95
108	Digna aceptar, dulce María	95
109	Salud, salud, a la celeste Reina	96
110	Débil mortal, que la confianza	98
111	Venturosos hijos de María	99
112	Ave, María purísima	101
113	Dios te salve, luna hermosa	101
114	Bendecid con amor	102
115	Amaros, oh María	102
116	Hija de Dios Padre, salve	103
117	Yo quiero celebrar las grandezas	106
118	A tus pies, Madre querida	107
119	Reina de paz, muestra tu faz	109
120	Niños, vamos a María	109
121	Sabes, qué quiero	110
122	En este día	111
123	Madre del celestial amor	113
124	Quién es esta doncella que viene	114
125	Salve, de los cielos	115
126	O Sanctissima	116

PARA LAS FIESTAS DE MARÍA SSMA

Inmaculada Concepción.

127	Salve, Arca del Testamento	117
128	De ti la fe nos enseña	117
129	Tu concepción triunfante	119
130	Concebida en gracia	120
131a	Bendita sea tu pureza (No. 1)	121
131b	Bendita sea tu pureza (No. 2)	126
132	Pues concebida	128

Natividad.

133	Celebramos, oh María	128

Dulcísimo Nombre de María.

134	A tus pies rendidos (No. 1)	128
135	A tus pies rendidos (No. 2)	129
136	María, María, nombre	130

Presentación.

No.		Pag.
137	¿Do caminas tan presurosa	131

Anunciación.

138	¡Ave María! pues sois mi madre	133
139	¡Ave María! ave la gloria de Israel	134

Visitación.

140	De San Gabriel la sublime embajada	136

Purificación.

141	Tres misterios grandes, sagrados	137
142	Preséntanos al Señor	139

Dolores de María.

143	En el triste Monte Calvario	140
144	Estaba junto al Madero	141
145	Estabas, Madre dolorosa	142
146	Salve, Virgen pura, dolorosa	143
147	Al Niño recién nacido (A los Siete Dolores)	143
148	Venid, almas devotas	145
149	Ayudemos, almas	145
150	Pues, padeciste	146
151	Al pie de un tosco leño (Venid, almas devotas)	146

Asunción.

152	Suba, suba, suba	148

Coronación.

153	Viva, viva, viva	149

Al dulcísimo Corazón de María.

154	Virgen pura, Virgen Madre (No. 1)	150
155	Virgen pura, Virgen Madre (No. 2)	151
156	O dulcísima María	152

El Mes de María.

157	Celebrad con amor	152
158	María, María	153
159	Es el mes de María	153
160	En tu mes, oh María	155
161	Adiós, dulce María (No. 1)	155
162	Adiós, dulce María (No. 2)	157

A Nuestra Señora de Guadalupe.

163	Venid, venid, todos	158
164	Oh vos que combatís aún en esta tierra	159
165	Pues a ser nuestro consuelo	160
166	Venid, Mexicanos (No. 1)	162
167	Venid, Mexicanos (No. 2)	163
168	Guadalupana María	167

A Nuestra Sra. del Carmen.

No. Pag.
169 Salve, Virgen pura ... 168
170 Pues sois de nuestro consuelo ... 168
171 Dios te salve, dulce Reina ... 170

A Nuestra Señora del Socorro.

172 Flacos nacimos, desnudos ... 171
173 Socorro sois perpetuo ... 172

A Nuestra Señora del Refugio.

174 Venid, pecadores ... 173

A Nuestra Señora de la Merced.

175 Para el cristiano fiel en sus tristes congojas ... 173

A Nuestra Señora de las Victorias.

176 ¡Triunfo! ¡Victoria! ... 175

A Nuestra Sra. de los Desamparados.

177 Salve, Virgen del consuelo ... 176

A Jesús, María y José.

178 Alabemos a Dios Padre ... 176

Reproches de María.

179 Hijos míos, amados, rebeldes ... 177

Inauguración de una Imagen de la B. V. M.

180 El retrato de su Reina ... 178

A LOS SANTOS.

Al Señor S. José.

181 Salve fiel esposo ... 178
182 Viva, viva, viva ... 179
183 Confuso te miro ... 180
184 Entre los hijos de Judá ... 180
185 El alma del justo ... 182

A S. Joaquín.

186 Dios te Salve, San Joaquín ... 182

A Santa Ana.

187 Ave, Santa Ana, feliz ... 183

A S. Juan Bautista.

188 Santo Precursor de mi Salvador ... 184
189 Santo Precursor de mi Redentor ... 185

A los Santos Inocentes.

190 Salve, infantes gloriosos ... 185

A S. Andrés, Apóstol.

191 De San Andrés celebramos la fiesta ... 186

A S. Pedro y S. Pablo.

No. Pag.
192 Cantamos a los Santos ... 188

A los Angeles Custodios.

193 Con sus alas los Querubines ... 189
194 Angel de mi guarda ... 191

A S. Miguel.

195 Al ínclito Arcángel ... 192
196 Muy lejos del terrestre suelo ... 192
197 Pues en la corte del cielo ... 194

A S. Rafael.

198 Dios te salve, Rafael ... 194

A S. Antonio.

199 Pues vuestros santos favores (No. 1) ... 195
200 Pues vuestros santos favores (No. 2) ... 195
201 Si mi lengua no se cansa ... 195

A S. Carlos Borromeo.

202 Tus santos celebramos ... 196

A S. Francisco de Paula.

203 Veis Lucero de humildad ... 196

A S. Juan Francisco Regis.

204 Gloria y honor a Regis venturoso ... 196

A S. Isidro.

205 San Isidro labrador ... 197

A S. Juan Nepomuceno.

206 (Todo el mundo tienes lleno) Naces de padres ancianos ... 198

A S. Ramón.

207 Sol de Cataluña hermoso ... 199

A S. Roque.

208 A la protección de María ... 200

A S. Vicente de Paúl.

209 Alegres cantemos al gran San Vicente ... 202
210 Celebramos la gloria ... 204
211 San Vicente, protector ... 205
212 Oh, sed del alto cielo ... 205

A Santa Bárbara.

213 Pues en el divino amor ... 207

A Santa Brígida.

214 Pues del monarca mayor ... 207

A Santa Cecilia.

215 Patrona dichosa ... 207

A Santa Filomena.

No. Pag.
216 Pues sois de virtudes llena..... 209
217 Vos confundís la soberbia humana..... 209

A Santa Leocadia.

218 A la santa virgen Leocadia..... 211

A Santa Mónica.

219 Fieles madres un coro sagrado..... 212

A Santa Rosa de Lima.

220 Salve, flor del Perú; salve, dulce patrona..... 214
221 De América en el feraz suelo..... 216

A Santa Rosalía.

222 Alabemos todos con santa alegría..... 216

A Santa Teresa.

223 Teresa, prez y gloria de la España..... 216

A todos los Santos.

224 O Jesús, benigno Señor..... 218

A los SS. Apóstoles.

225 Al fundar la Iglesia Santa..... 220

A los SS. Mártires.

226 Tú de los mártires gloria..... 221

A los SS. Confesores.

227 Oh fiel confesor generoso..... 221

A las SS. Vírgenes.

228 Salve, gloriosa Virgen..... 222

A las Santas No-Vírgenes.

229 Nuestro loor humildes rindamos..... 224

Para los Fieles Difuntos.

230 De nuestros hermanos, Cristianos..... 225

Para el tiempo de la Misión.

231 Pecador el tiempo santo..... 225
232 A misión os llama..... 225
233 En estos días de gracia..... 226

Verdades Eternas.

234 Alma, cuanto el mundo tiene..... 227
235 Oh Señor, mis pasos todos..... 228
236 Pecas, y ¿no te remuerde..... 228
237 El mundo es vanidad..... 230
238 Me atormenta noche y día..... 231
239 Oh, día mil veces dichoso..... 232

Los Ejercicios Espirituales.

No. Pag.
240 (Señor, arrepentido) O alma dura, mueran..... 232
240a. Ya vuelve al tierno Padre..... 233
240b Gemid, duros peñascos..... 235
240c El ambicioso glorias..... 236

Postrimerías.

241 Del infeliz que agoniza..... 238
242 Acuérdate, mortal..... 239
243 Mira, mira, pecador..... 241
244 Morirá a su vez cada hombre..... 241
245 Cuan consolatorio..... 242
246 Salgan, salgan, salgan..... 242
247 Romped, romped mis cadenas..... 243
248 O piadosos mortales..... 244
249 Día de ira y de temor..... 245
250 Señor, con qué pavor..... 247
251 Mira bien y considera..... 248
252 Jerusalén magnífica morada (No. 1)..... 250
253 Jerusalén magnífica morada (No. 2)..... 251

MISCELANEA.

Para las Hijas de María.

254 Lo prometí, soy hija de María..... 253

Al Santo Niño de Atocha.

255 Celebre todo cristiano..... 255

Al Crucifijo.

256 Hay una fuente carmesí..... 255

Acto de Fe.

257 Vamos fieles todos juntos..... 256

Los Mandamientos.

258 (Al cielo, al cielo, al cielo quiero ir) Si al cielo quieres ir..... 257

Combate Espiritual

259 Armaos, la voz del Señor..... 257
260 Ten valor, valor cristiano..... 259

Renovación de las promesas del Bautismo.

261 Saliendo de tus manos santas..... 259

Confirmación.

262 Me lavó el agua bautismal (No. 1)..... 261
263 Me lavó el agua bautismal (No. 2)..... 261

Dedicación del Templo.

264 Oh templo del Señor, inefable morada..... 263
265 Glorifique al Señor el alma..... 263

Para una junta o procesión de caridad.

No. Pag.
266 Divina caridad, virtud la más excelsa..... 263

Para una solemne distribución de premios.

267 En fin ha amanecido el deseado dia..... 265
268 Así será la suerte en el último dia..... 266

A Santa Catalina de Génoa.

269 Salve, gloriosa Catalina 267
270 A Jesús, yo quiero acudir..... 269
271 Amigos Pastores 269
272 Dios Soberano 270
273 Gran Dios 271
274 María, a ti 272
275 (Oyenos) Trono de la Sabiduría 273
276 Sacramentado Dios 274
277 Re'eldes hijos 274
278 Bella, Virgen santa 275

APÉNDICE

(Cantos de la Edición Vegana.)

279 Almas Cristianas 276
280 Dulcísima Virgen 277
281 Venid y Vamos todos (De nuevo aquí nos tienes)..... 277
282 Salve, salve, cantaban, Maria..... 279
283 O María, Madre mía..... 282
284 Admite, Señora 283
285 O Virgen Sacrosanta..... 285
286 Del Olimpo tu nombre bajando..... 288
287a Canciones entonemos 289
287b Canciones entonemos 290
288 Salve María 293
289 ¡O Mancebos! 294
290 Alégrate, Virgen Madre..... 297
291 O Virgen Sacrosanta..... 298
292 Traed a María 299
293 De místicas flores..... 299
294 Viene ya mi dulce amor..... 300
295 Vuestro cuerpo sacrosanto..... 302
296 A Ignacio glorificado..... 302
297 O Salutaris 306
298 Tantum ergo 307
299 Laudate Dominum 308
300 Cantares Tiernos (Himno al Romano Pontifice)..... 309

A. M. D. G.

No. **A** Pag.
40 Acompañemos al Calvario..... 39
54 A cuan horrible exceso..... 53
242 Acuérdate mortal 229
92 Adiós, dulce Madre; con fervor.. 84
161 Adiós, dulce María (No. 1)..... 155
162 Adiós, dulce María (No. 2)..... 157
97 Adiós, Reina del cielo (No. 1).. 85
98 Adiós, Reina del cielo (No. 2).. 87
284 Admite, Señora 283
60 Adórote con fe muy viva..... 56
85 Agonizante en el Huerto... 80
30 ¡Ah! de la frágil vida..... 30
270 A Jesús yo quiero acudir..... 269
178 Alabemos a Dios Padre..... 176
222 Alabemos todos con santa alegría 216
105 A la celeste Reina (No. 1)..... 93
106 A la celeste Reina (No. 2)..... 93
22 A la madrugada..... 19
208 A la protección de María..... 200
218 A la Santa Virgen Leocadia..... 211
258 Al cielo, al cielo, al cielo quiero ir 257
290 Alégrate, Virgen Madre..... 297
93 Alegres cantemos 84
209 Alegres cantemos al gran S. Vicente 202
45 Aleluya a mi Jesús..... 43
225 Al fundar la Iglesia Santa..... 220
195 Al inclito Arcángel..... 192
234 Alma, cuanto el mundo tiene.... 227
279 Almas Cristianas 276
147 Al Niño recién nacido..... 143
32 Al nombre de Jesús amable..... 32
31 A los Magos en Belén..... 31
151 Al pie de un tosco leño (Venid, almas devotas) 146
67 Altísimo Señor (No. 1)..... 63
68 Altísimo Señor (No. 2)..... 65
115 Amaros, oh María..... 102
271 Amigos pastores 269
232 A misión os llama..... 225
194 Angel de mi guarda..... 191
259 Armaos; la voz del Señor..... 257
296 A San Ignacio (A Ignacio glorificado) 302
289 A S. Luis G. (O Mancebos)..... 294
268 Así será la suerte en el último dia 266
53 Atiende, oh Cristiano, al acento.. 51
118 A tus pies, Madre querida..... 107
134 A tus pies, rendidos (No 1).... 123
135 A tus pies, rendidos (No. 2).... 129
79 Ave dulce Madre; nuestro amor.. 74
139 Ave, María, ave la gloria de Israel 134
138 Ave, María, pues sois mi madre.. 133

No. Pag.
112 Ave, María purísima..... 101
187 Ave, Santa Ana feliz..... 183
149 Ayudemos almas 145

B

278 Bella, Virgen Santa..... 275
4 Bendecid al Señor..... 4
114 Bendecid con amor..... 102
131a Bendita sea tu pureza (No. 1)... 121
131b Bendita sea tu pureza (No. 2)... 126

C

287a Canciones entonemos 289
287b Canciones entonemos 290
192 Cantamos a los Santos..... 188
300 Cantares Tiernos (Himno al Romano Pontifice) 309
157 Celebrad con amor..... 152
210 Celebramos la gloria..... 204
133 Celebramos oh María..... 128
255 Celebre todo cristiano..... 255
130 Concebida en gracia..... 120
94 Con dulces acentos..... 85
55 Con flecha ardiente (No. 1)..... 54
56 Con flecha ardiente (No. 2)..... 54
183 Confuso te miro..... 180
193 Con sus alas los Querubines..... 189
50 Corazón santo (No. 1)..... 48
51 Corazón santo (No. 2)..... 50
65 Cristianos, cantad 61
42 Cristianos, llegad 41
245 Cuán consolatorio 242

D

221 De América en el feraz suelo.... 216
110 Débil mortal, que la confianza.... 98
17 ¿De dónde pues?..... 15
61 De Jesús alma sacrosanta..... 57
29 De larga jornada..... 27
86 De la tumba sale glorioso..... 80
241 Del infeliz que agoniza..... 238
100 Del mortal dulce esperanza..... 89
286 Del Olimpo tu nombre bajando... 288
46 Del Soberano Dios el Hijo Omnipotente 43
38 Del Supremo Rey..... 38
293 De místicas flores..... 299
230 De nuestros hermanos, Cristianos 225
191 De San Andrés celebramos..... 186
140 De San Gabriel la sublime embajada 136

No.		Pag.
128	De ti la fe nos enseña	117
249	Día de ira y de temor	245
108	Digna aceptar, dulce María	95
272	Dios Soberano y eterno	270
171	Dios te salve, dulce Reina	170
113	Dios te salve, luna hermosa	101
82	Dios te salve, María	78
198	Dios te salve, Rafael	194
186	Dios te salve, San Joaquín	182
3	Dios uno y Trino, a quien tanto	2
266	Divina caridad, virtud la más excelsa	263
137	¿Do caminas, tan presurosa?	131
280	Dulcísima Virgen	277

E

185	El alma del justo	182
240c	El ambicioso glorias	236
237	El mundo es vanidad	230
43	El orbe, Señor	41
35	El Redentor, Cristianos, nos convida	35
180	El retrato de su Reina	178
80	En el nombre del Padre	75
143	En el triste Monte Calvario	140
122	En este día	111
5	En este nuevo día	5
233	En estos días de gracia	226
267	En fin ha amanecido el deseado día	265
12	En la noche perennal gemía (No. 1)	12
13	En la noche perennal gemía (No. 2)	12
184	Entre los hijos de Judá	180
160	En tu mes, oh María	155
2	En Vos, o Trinidad inmensa	1
159	Es el mes de María	153
144	Estaba junto al Madero	141
145	Estabas, Madre dolorosa	142
57	Este es Jesús, dulzura	55

F

219	Fieles madres un coro sagrado	212
172	Flacos nacimos, desnudos	171

G

240b	Gemid, duros peñascos	235
7	Gracias rendidas demos	7
273	Gran Dios, autor del Univ	271
75	Grey inocente	71
62	Gloria al Señor, al Dios Sacramentado	58
83	Gloria a Vos	79
204	Gloria y honor a Regis venturoso	196
265	Glorifique al Señor el alma	263
168	Guadalupana María	167

H

256	Hay una fuente carmesí	255
116	Hija de Dios Padre, salve	103
179	Hijos míos amados, rebeldes	177
20	Honor, loor y gloria	17
72	Hoy humildes y alegres, los hombres	69

J

252	Jerusalén, magnífica morada (No. 1)	250
253	Jerusalén, magnífica morada (No. 2)	251
71	Jesús deja su trono	68
63	Jesús es mi amor (No. 1)	59
64	Jesús es mi amor (No. 2)	60

L

299	Laudate Dominum	308
9	Llegado el solemne día	9
254	Lo prometí, soy hija de María	253

M

123	Madre del celestial amor	113
99	Magnifica y engrandece	87
76	Magnifique el alma, al Señor	71
274	María, a ti	272
102	María divina	91
136	María, María, nombre	130
158	María, María, tus hijos	153
104	María, pues Dios te escoge	92
238	Me atormenta noche y día	231
262	Me lavó el agua bautismal (No. 1)	261
263	Me lavó el agua bautismal (No. 2)	261
36	Mi Dios y mi Redentor	36
251	Mira bien y considera	248
243	Mira, mira, pecador	241
244	Morirá a su vez cada hombre	241
196	Muy lejos del terrestre suelo	192

N

26	Nació Jesús, el Rey del Cielo	23
120	Niños, vamos a María	109
25	Nos ha nacido el Niño Dios	23
229	Nuestro loor humildes rindamos	224

O

47	Oh Corazón, de la tierra consuelo (No. 1)	45
48	Oh Corazón, de la tierra consuelo (No. 2)	46
49	Oh Corazón, de la tierra consuelo (No. 3)	47
44	Oh, día mil veces dichoso!	41
239	Oh, día mil veces dichoso, ya recobré	232
66	Oh dichosos mortales	62
156	Oh dulcísima María	152
227	Oh fiel confesor generoso	221
224	Oh Jesús benigno Señor	218
52	Oh Jesús del alma mía	50
70	Oh Pan Admirable	67
69	Oh Pan del cielo admirable	67
248	Oh piadosos mortales	244
39	Oh que grande dicha	39
16	Oid allá en la llanura	14
283	O María, Madre mía	282
88	Orando en el huerto	82
297	O Salutaris	306
126	O Sanctissima	116
212	Oh sed del alto cielo	205
235	Oh Señor mis pasos todos	228
264	Oh templo del Señor, inefable morada	263
87	Oh Virgen sagrada (Del Angel Gabriel)	81
285	O Virgen Sacrosanta (No. 1)	285
291	O Virgen Sacrosanta (No. 2)	298
164	Oh vos que combatís aún en esta tierra	159
275	(Oyenos) Trono de la Sabiduría	273

P

81	Padre nuestro	75
90	Padre sacrosanto (No. 1)	82
91	Padre sacrosanto (No. 2)	83
175	Para el cristiano fiel en sus tristes congojas	173
23	Pastores a Belén	20
21	Pastores, qué voz portentosa	18
215	Patrona dichosa	207
231	Pecador, el tiempo santo	225
236	Pecas, y ¿no te remuerde?	228
41	Pequé, Jesús del alma	40
34	Perdón oh Dios mío	34
27	Pobre niño que naces al mundo (No. 1)	24
28	Pobre niño que naces al mundo (No. 2)	25
142	Preséntanos al Señor	139
165	Pues a ser nuestro consuelo	160
132	Pues concebida	128
214	Pues del monarca mayor	207
213	Pues en el divino amor	207
197	Pues en la corte del cielo	194
150	Pues padeciste tan desolada	146
37	Pues padeciste	37
14	Pues que naciste (No. 1)	14
15	Pues que naciste (No. 2)	14
170	Pues sois de nuestro consuelo	168
216	Pues sois de virtudes llena	209
199	Pues vuestros santos favores (No. 1)	195
200	Pues vuestros santos favores (No. 2)	195

Q

124	¿Quién es esta doncella que viene	114
101	¿Quién podrá dignamente	90

R

277	Rebeldes hijos	274
77	Recibe, oh Virgen Santa	73
96	Reina del cielo	86
78	Reina del Rosario	74
119	Reina de paz, muestra tu faz	109
247	Romped, romped mis cadenas	243

S

8	Sabéis, mi Dios, que el engaño	8
121	¿Sabes, qué quiero?	110
276	Sacramentado Dios	274
246	Salgan, salgan, salgan	242
261	Saliendo de tus manos santas	259
109	Salud, salud a la celeste Reina	96
127	Salve, arca del Testamento	117
58	Salve, Corazón abierto (No. 1)	55
59	Salve, Corazón abierto (No. 2)	56
125	Salve, de los cielos	115
95	Salve, del mar estrella	86
181	Salve, fiel esposo	178
220	Salve, flor del Perú; salve dulce patrona	214
269	Salve, gloriosa Catalina	267
228	Salve, gloriosa Virgen	222
190	Salve, Infante	185
288	Salve, María	293
282	Salve, salve, cantaban	279
177	Salve, Virgen del consuelo	176
146	Salve, Virgen pura, dolorosa	143
169	Salve, Virgen pura, Salve	168
84	San Gabriel	80
205	San Isidro Labrador	197
188	Santa Precursor de mi Salvador	184

[illegible] Santo Precursor de mi Redentor 185
1 Santo Dios, Santo fuerte..... 1
211 San Vicente protector..... 205
240 Señor, arrepentido (O Alma dura) 232
250 Señor, con qué pavor..... 247
11 Señor, tu bondad eminente..... 11
201 Si mi lengua no se cansa..... 195
173 Socorro sois perpetuo..... 172
207 Sol de Cataluña hermoso..... 199
152 Suba, suba, suba..... 148

T

298 Tantum ergo 307
260 Ten valor, valor cristiano..... 259
223 Teresa, prez y gloria de la España 216
206 Todo el mundo tienes lleno (Naces de padres ancianos) 198
292 Traed a María..... 299
141 Tres misterios grandes, sagrados. 137
176 ¡Triunfo! ¡Victoria 175
129 Tu concepción triunfante..... 119
226 Tú de los mártires gloria..... 221
202 Tus santos celebramos..... 196

U

6 Una y Trina Deidad..... 6
107 Unidos con el ángel..... 95

V

257 Vamos, fieles, todos juntos..... [illegible]
24 Vamos, todos a Belén..... [illegible]
203 Veis Lucero de humildad..... [illegible]
10 Ven a nuestras almas..... [illegible]
148 Venid, almas devotas..... 145
166 Venid, Mexicanos (No. 1)..... [illegible]
167 Venid, Mexicanos (No. 2)..... [illegible]
18 Venid, pastorcillos (No. 1)..... [illegible]
19 Venid, pastorcillos (No. 2)..... 17
174 Venid, pecadores (No. 1)..... 173
103 Venid, pecadores (No. 2)..... 92
74 Venid, querida niñez..... 70
73 Venid, venid a las bodas..... 69
163 Venid, venid todos..... 158
281 Venid y Vamos todos (De nuevo aquí nos tienes)..... 277
111 Venturosos hijos de María..... 99
294 Viene ya mi dulce amor..... 300
154 Virgen pura, Virgen, Madre (No. 1) 150
155 Virgen pura, Virgen, Madre (No. 2) 151
182 Viva, viva, viva José..... 179
153 Viva, viva, viva la Reina.....149
33 Volved, hijos rebeldes..... 33
217 Vos confundís la soberbia humana 209
295 Vuestro cuerpo sacrosanto..... 302

Y

89 Ya resucitado 82
240a Ya vuelve al tierno Padre..... 233
117 Yo quiero celebrar las grandezas. 106

¡¡¡ IMPORTANTE !!!

Por fin sale a luz la música de los "CÁNTICOS ESPIRITUALES, recogidos por el P. Ralliere, etc." Tanto los versos como la música de estos Cánticos, no están a veces en harmonía con las reglas del arte. Pero el pueblo de nuestras comarcas, a quien dedicamos más particularmente el libro, así los conoce, así los canta, así los quiere; y nos ha parecido un deber dejarlos intactos, por cuanto nos ha sido posible.

Para las otras estrofas de cada canto, véanse los "CÁNTICOS ESPIRITUALES," sin música, 5ª Edición, 1913, ($0.50 correo pagado)" y la "COLECCIÓN DE CÁNTICOS ESPIRITUALES, Edición de 1908, ($0.30 correo pagado)" que tenemos de venta en nuestra Librería.

Quiera Dios bendecir el libro, y hacer que los hombres, arrebatados por las melodías terrenas, vuelen con el alma y corazón a las eternas melodías de los Cielos.

A. M. D. G.

TRISAGIO 1.

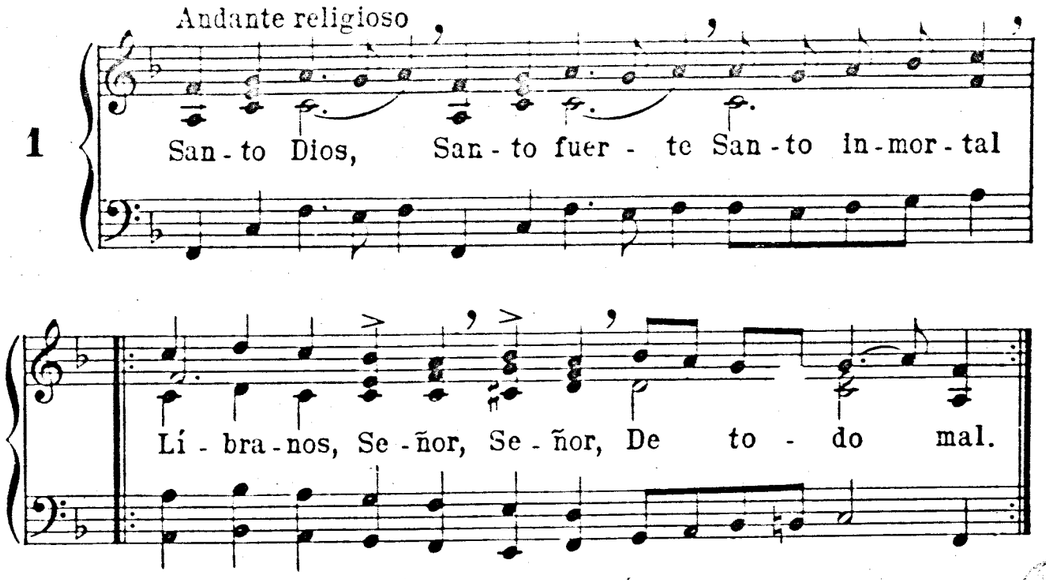

TRISAGIO 2.

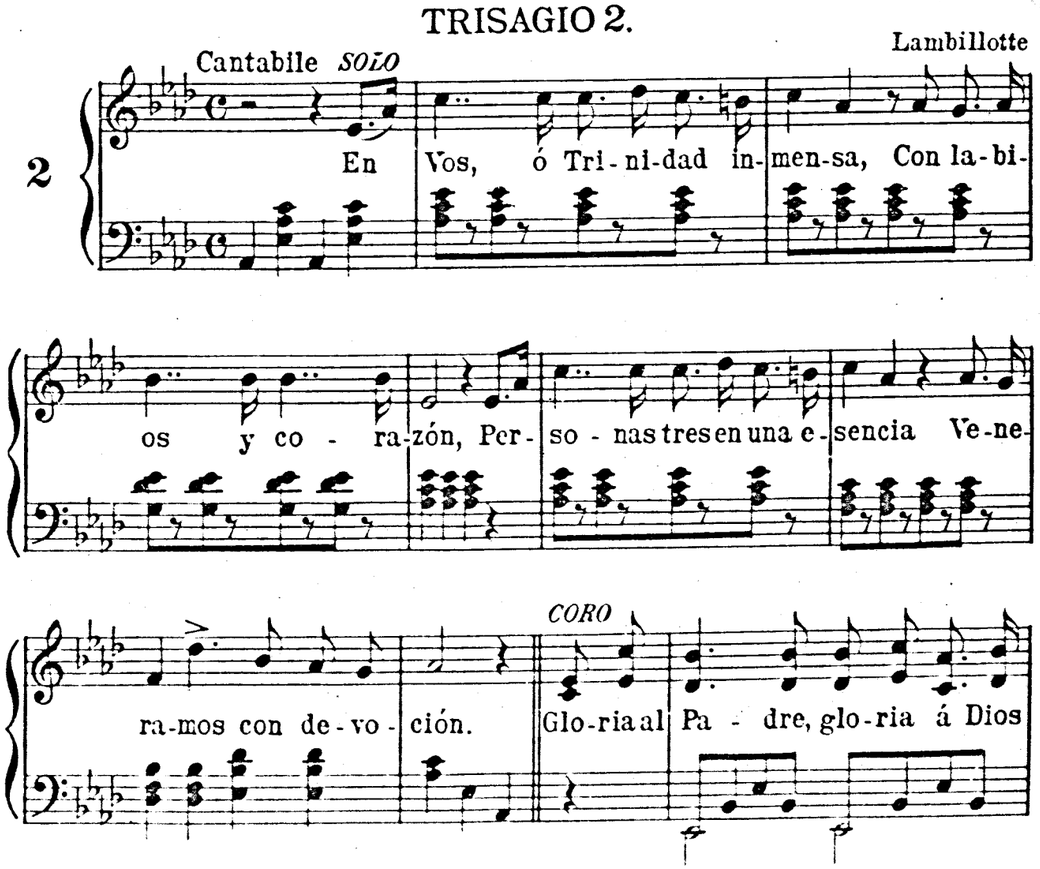

Hi - jo Y al Es - pí - ri - tu Di - vi - nal, Co -

mo ha si - dodesde el prin - ci - pio Y se - rá por la e - ter - ni -

dad, Y se - rá por la e - ter - ni - dad.

rall.

fi - nes Di - cen: San - to, San - to, San - to.

Fin.

SOLO

En Vos, Tri - ni - dad in - men - sa, Con el co - ra - zón y los

la - bios, Una e - sen - cia en tres per - sonas Cre - e -

TRISAGIO 3.

Cantabile

SOLO

Melodia Mexicana

3

Dios U - no y Tri - no, á quien tan - to Ar -

cán - ge - les y que - ru - bi - nes

𝄋 *CORO*

An - ge - les y Se - ra -

mos y ve - ne - ra - mos: Glo - ria al Pa - dre, glo - ria al

Hi - jo, Glo - ria al Es - pí - ri - tu San - to.

D.S. 𝄋

ACCION DE GRACIAS

Tempo di Marcia

CORO

4

Ben - de - cid al Se - ñor Ben - de -

cid, Ben - de - cid al Se - ñor Nues-tro Padre y bien - he -

Fin. *SOLO*

chor, Nues-tro Padre y bien - he - chor. An - ge - les, vues-tros

co - ros Can - ten á su bon - dad,

D.C.

Den á su Ma-jes - tad Mil y mil a - la - ban - zas.

HIMNO PARA LA MAÑANA

Andantino

Melodia popular

CORO

5

En es - te nue - vo dí - a Gra - cias te tri - bu-

ta - mos O Dios Om - ni - po - ten - te, Se -

SOLO

ñor de lo cri - a - do. Tu di - vi - na cle -

men - cia Se ha di - gna - do sa - car - nos Del

hor - ror de la no - che A la luz del sol claro.

HIMNO PARA EL MEDIODÍA

Andante
SOLO

6

U - na y tri - na De - i - dad, Que des - de las es -

fe - ras, Don - de de a - sien - to ha - bi - ta Tu in -

fi - ni - ta gran - de - za, Cuan - do el sol en el

me - dio Es - tá de su ca - rre - ra, á

to - dos ge - ne - ro - so So - co - rres y a - li - men - tas

HIMNO PARA LA NOCHE

Andante piadoso
mf

7

Gra - cias ren - di - das de - mos Al Dios om - ni - po -

ten - te Que sa - có de la na - da La

Allegro
CORO
org.

tur - ba de los se - res org. El es quien nos da vi -

org.

da, org. El es que nos pro - te - ge; org. Y á quien su am -

pa - ro fal - ta De con - ti - nu - o pe - re - ce.

PLEGARIA

para pedir á Dios acierto en cosas graves

Lambillotte

Poco lento

8

Sa-béis, mi Dios, que al en - ga - ño Su - je - to

se halla el mor - tal, Y que an-he-lan-do el a - cier - to,

Pue-de co-mo ciego e - rrar Por e - so se tur - ba

mi al - ma, Y sien - te per - ple - ji - dad, Por e - so

se tur - ba mi al - ma, Y sien - te per - ple - ji - dad.

LLEGADO EL SOLEMNE DÍA

Lambillotte

Andantino semplice

9

Lle - gado el so - lem - ne dí - a Fes -

ti - vo de Pen-te-cos - tés, Los dis-cí-pu-los y Ma - rí - a Su-pli -

ca - ban con vi - va fe. Ven, Es - pí - ri - tu di -

vi - no, Re - ge - né - re - nos vues-tra un - ción; Que vues -

tro fue-go pe - re - gri - no A - bra se nues-tro co - ra - zón.

Coro á dos voces

Ven, Es-pí-ri-tu di-vi-no, Re-ge-né-re-nos vues-tra un-

ción; Que vuestro fue-go pe-re-gri-no A-bra-se nuestro co-ra-zón.

VEN Á NUESTRAS ALMAS

Allegro

10 Ven á nues-tras al-mas, Es-pí-ri-tu San-to, En-

Intercalan

ví-a-nos del cie-lo De tu luz un ra-yo. En-

ví-a-nos, En-ví-a-nos De tu luz un ra-yo.

Para el Adviento

SEÑOR, TU BONDAD EMINENTE

Fréres

Andante grazioso

11 Se-ñor, tu bon-dad e-mi-nen-te, Al hom-bre dió el ser

i-no-cen-te, A-dán por su pe-ca-do vil Nos pier-de.

CORO

Pa-dre, á tus hi-jos re-di-mid, Ve-nid. Ve-nid, O-rien-te es-

plen-do-ro-so Nues-tra ce-gue-ra di-ri-gid, Ve-nid, Em-ma-

nu-el bon-da-do-so, A los cau-ti-vos re-di-mid, re-di-mid.

EN LA NOCHE PERENNAL Nº1

J. M. Garín

Lento espressivo

12

p

En la no-che pe-ren-nal ge-mí-a,

Por si-glos la pro-le de A-dán, A-guar-dando an-sio-

sa al Me-sí-as, Que na-cer de-be de A-bra-hán.

CORO *pp* *pp*

Ro-ra-te coe-li de-su-per, Et nu-bes plu-ant jus-tum.

la pro-le de A-dán, A-guar-dando an-sio-sa al Me-

sí-as Que na-cer de-be de A-bra-hán. Qué tris-te

la suer-te del jus-to En tie-rra llo-rar,

pa-de-cer; Y en el lim-bo des-pués de muer-to No

go-zar tam-poco el pla-cer, no go-zar tam-po-co el pla-cer.

EN LA NOCHE PERENNAL Nº2

Andante

13

En la no-che pe-ren-nal ge-mí-a Por si-glos

PUES QUE NACISTE Nº 1

Melodía nacional

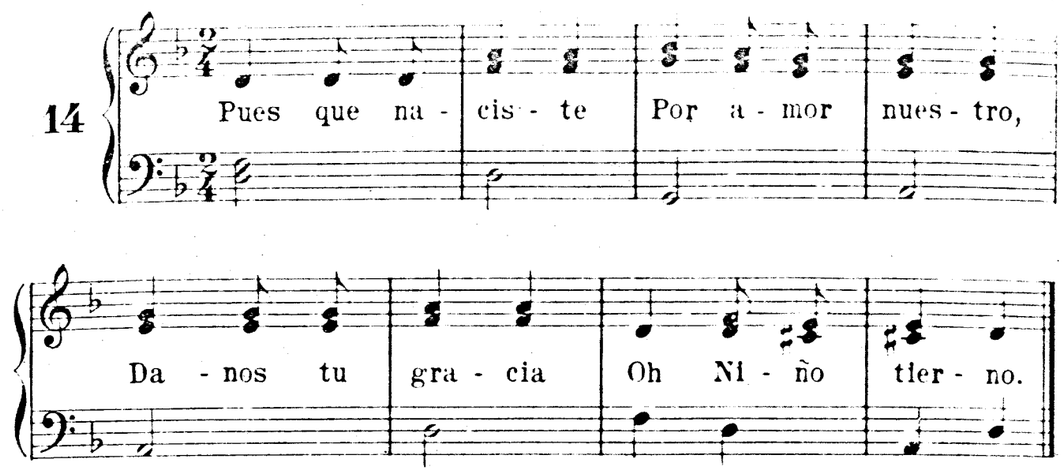

PUES QUE NACISTE Nº 2

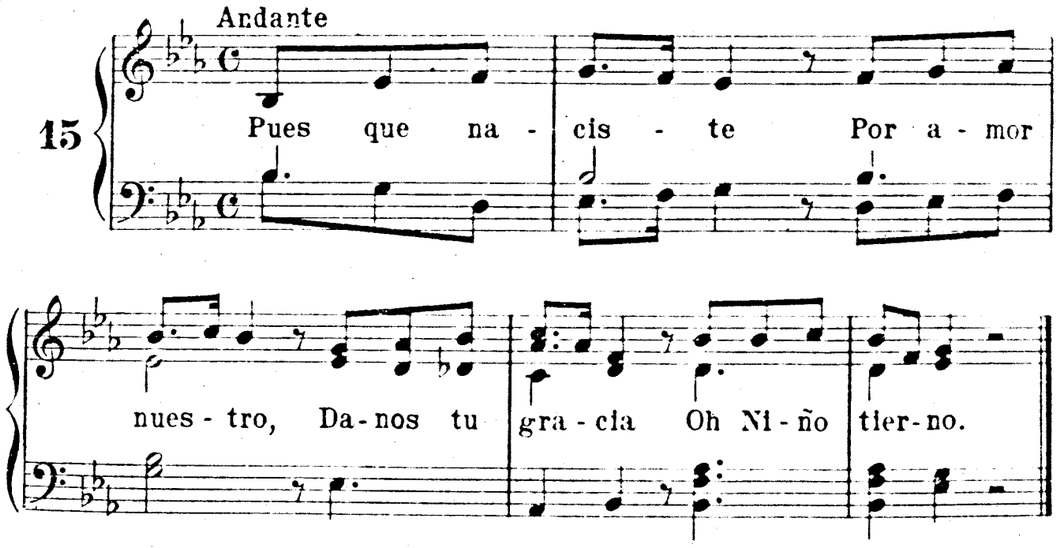

OÍD allá EN LA LLANURA

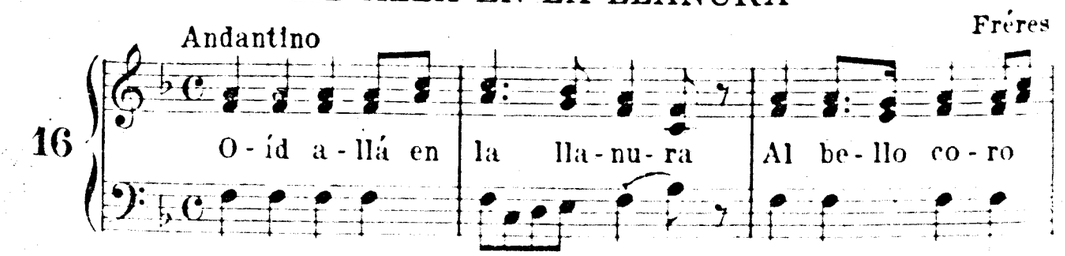

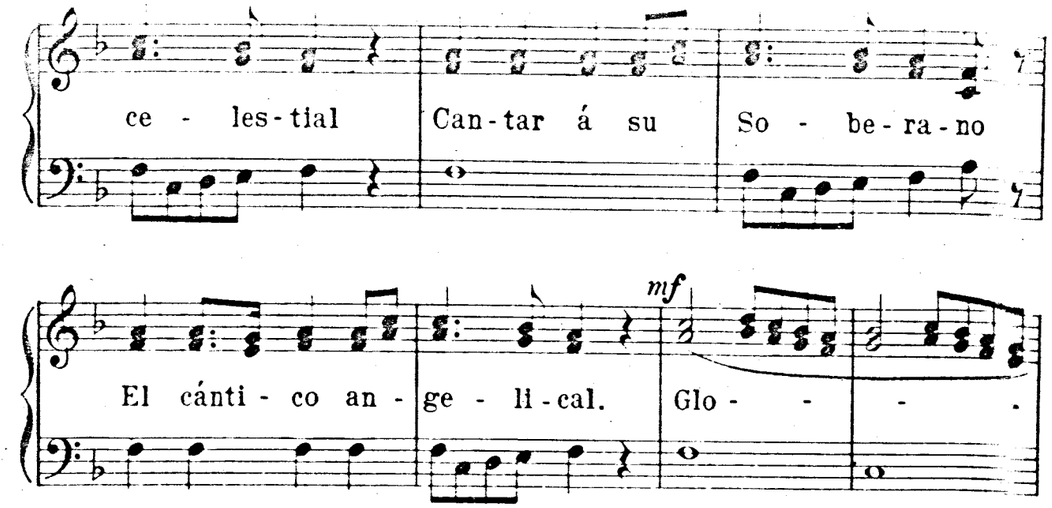

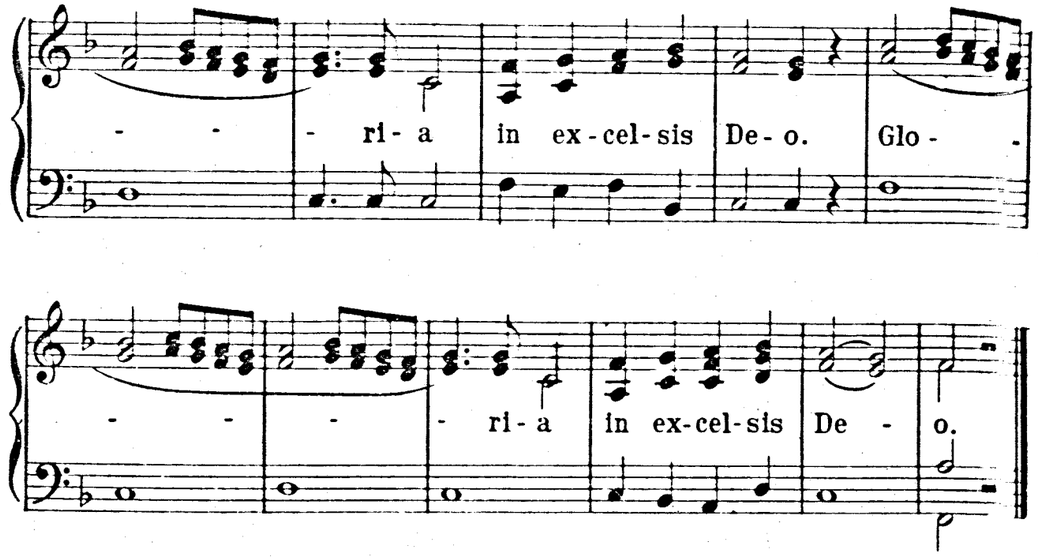

DE DÓNDE PUES, VENDRÁ EN ESTA NOCHE

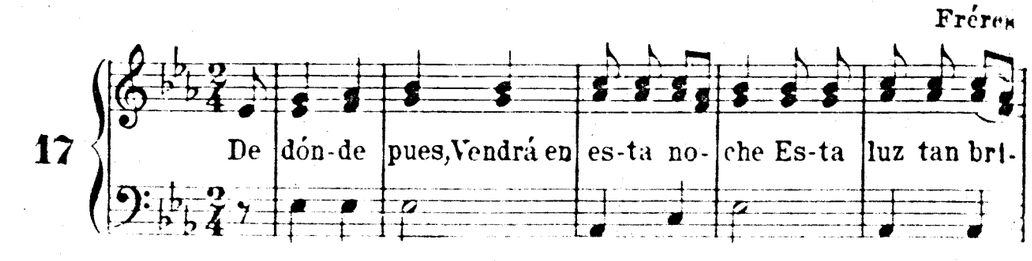

llan-te, Que a- llí se vé? Sed sin te- mor, Pas- tor-ci- tos, Pues

es el Me- sí - as Que hoy vie- ne á vos, Id á Be lén Ver

á Je- sús na- ci- do de Ma- rí- a a- llí en un por- tal.

VENID PASTORCILLOS Nº 1

Andantino

18

Fréres

Ve - nid, Pas- tor- ci - llos, Ve - nid á a - do - rar Al

Fin.

Rey de los cie-los, Que na-cido es- tá. Un rú- sti- co te-cho A-

bri- go le da, Por cuna un pe- se-bre, Por tem-plo un por- tal.

19 VENID PASTORCILLOS, Por Nº 5

HONOR, LOOR Y GLORIA

Moderato

20

Fréres

Ho - nor, loor y glo - ria Tri- bu - te - mos al

Ni - ño Dios; Can- tad con a - le - grí - a Un cán-ti - co de a-

Fin.

mor. Si lo veis hoy ge - mir, llo - rar, Só - lo es pa-

ra en - ter - ne - cer - nos, Y nues- tro llan - to ter - mi - nar. Car-

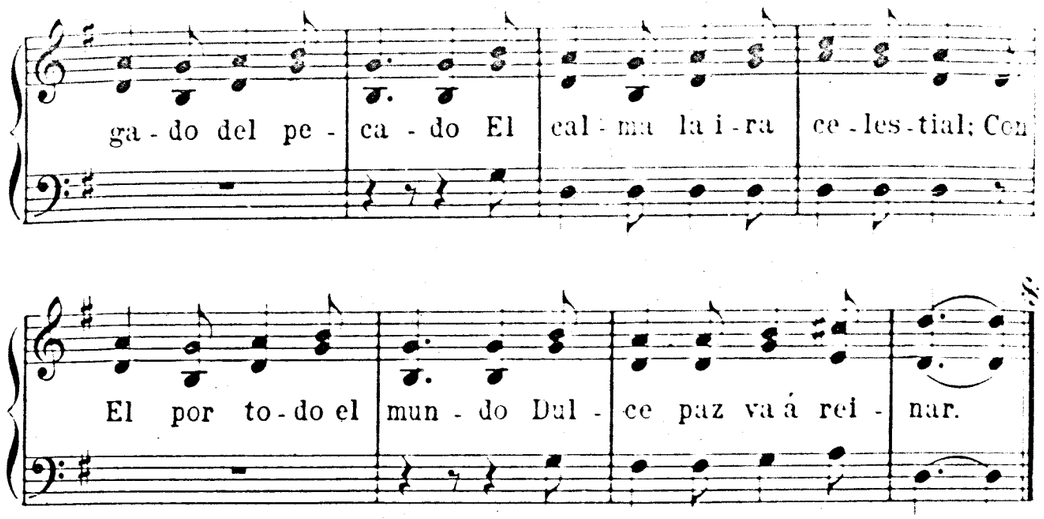

PASTORES, QUÉ VOZ PORTENTOSA

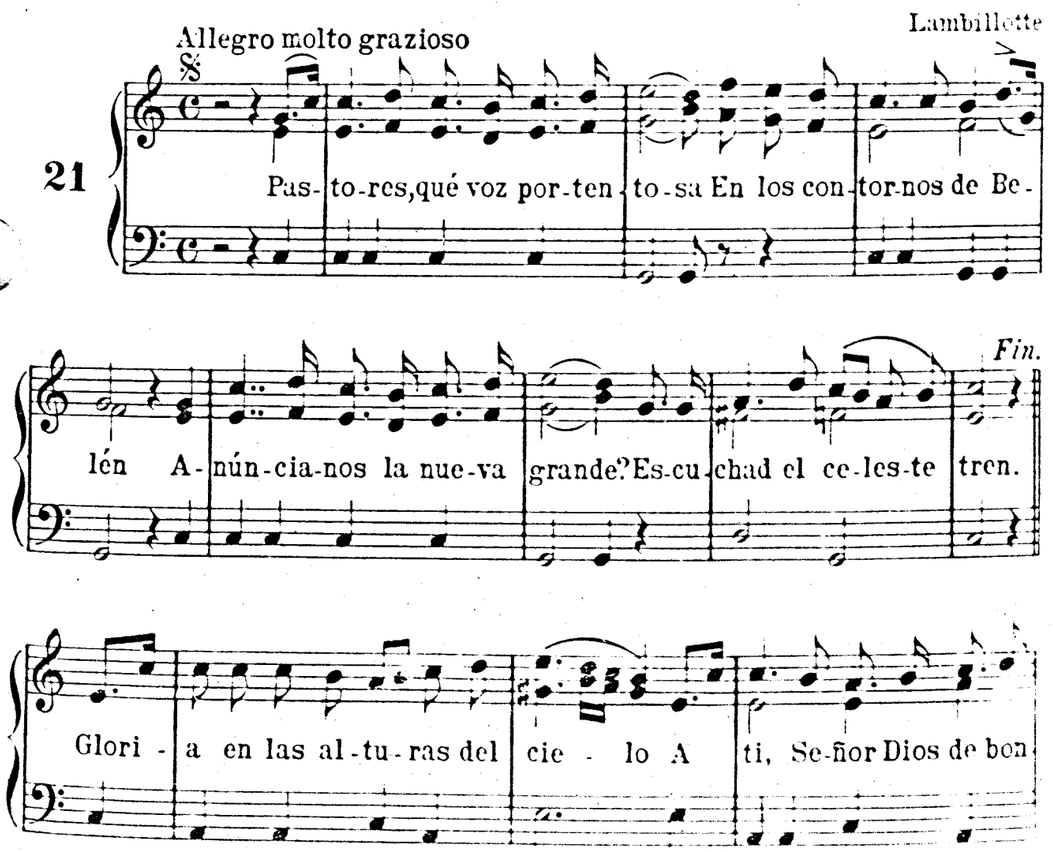

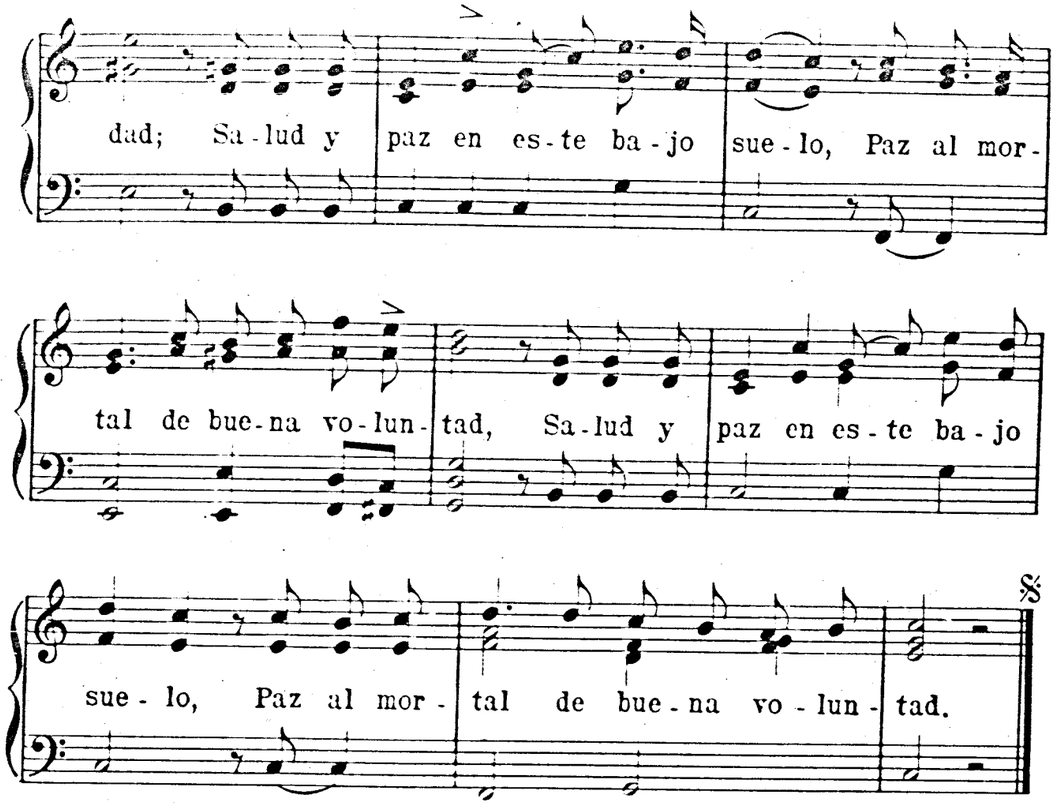

A LA MADRUGADA

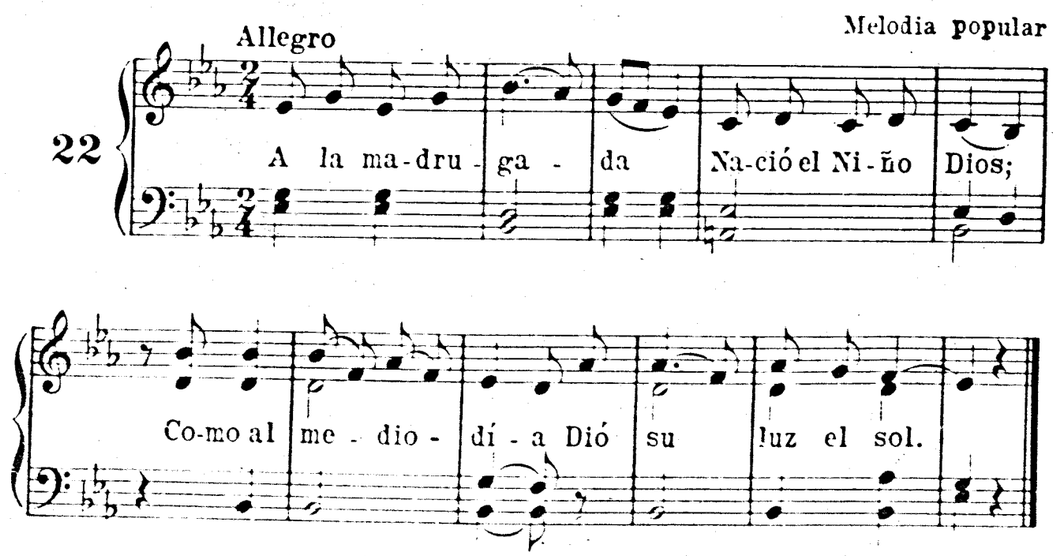

PASTORES Á BELÉN

23

Pas - to - res á Be - lén Va - mos con a - le -

cresc.

grí - a A ver á nues - tro bien, Al

Hi - jo de Ma - rí - a. A - llí, a -

llí, a - llí, Nos es - pe - ra Je -

sús, A - llí, a - llí, Nos con - vi - da su

CORO

p *mf*

luz. Lle - ve - mos, pues, tu - rro - nes y miel Para o - fre -

p *mf*

p

cer al Ni - ño Ma - nuel, Lle - ve - mos pues tu - rro - nes y

p

mf *f*

miel Para o - fre - cer al Ni - ño Ma - nuel. al

mf

Ni - ño Ma - nuel al Ni - ño Ma - nuel.

f

VAMOS TODOS Á BELÉN

Allegretto

Coro una voz — *dos voces*

24

Va - mos to - dos á Be - lén Con a - mor y

go - zo; A - do - re - mos al Se - ñor

Fin. Organo — *SOLO*

Nues - tro Re - den - tor. De - rra - ma una es -

Organo

tre - lla Di - vi - no dul - zor,

rall. poco

Her - mo - sa don - ce - lla Nos da al Sal - va - dor.

NOS HA NACIDO EL NIÑO DIOS

Allegretto

CORO

25

Nos ha na - ci - do el Ni - ño Dios

Fin. SOLO ó DUO

En el por - tal de Be - lén. La Vir - gen Ma - dre a -

D.C.

do - ra al Ni - no Y al Ni - ño a - do - ra Jo - sé.

NACIÓ, NACIÓ JESÚS

Pastorale

San Alfonso

26

Na - ció, na - ció Je - sús el Rey del cie -

lo En u - na obscu - ra no - che con el hie - lo. Las es -

tre - llas son más be - llas, Los de - sier - tos bro - tan flor, Po

bres Pas-to - res, Le ex-pre-san con el can-to sus a - mo - res.

POBRE NIÑO QUE NACES AL MUNDO Nº 1

Melodia popular

Andante messo

27

Po-bre Ni-ño que na-ces al mun-do Del in-vier-no en el

cru-do ri-gor Llo-ra, llo - ra, llo-ra cui - ta-do Que llo-

ran-do se cal-ma el do-lor, ay, ay, ay que llo-ran-do se

cal-ma el do-lor, ay, ay, ay que llo-ran-do se cal-ma el do-lor.

POBRE NIÑO QUE NACES AL MUNDO Nº 2

Andante sostenuto

DUO

28

Po - bre Ni - ño que na - ces al mun-do

Del in - vier - no en el cru - do ri - gor

Llo - ra, Llo - ra cui - ta - do llo - ra Que llo-

ran - do se cal - ma se cal - ma el do - lor.

Más lento

CORO

Si no bas - ta el llo - rar de Ma - rí - a

a cal - mar tu cruel a - flic -

ción Yo te o - frez - co, Je - sús de mi

org

vi - da, El que - bran - to de mi co - ra -

org

zón, El que - bran - to de mi co - ra - zón.

Pastorela Nacional
DE LARGA JORNADA

29

AFUERA

Allegretto

Melodia popular

De lar - ga jor - na - da Ren-di - dos lle - ga - mos

Ya - si - lo im - plo - ra - mos Pa-ra des - can - sar

ADENTRO

Allegro

Quién á nues-tras puer-tas En no - che in - cle - men-te

Se a - cer - ca im - pru - den-te pa - ra mo - les - tar

Entrada de los Peregrinos

Allegro moderato

La a - le - grí - a y fe - li - ci - dad Rei - nan

hoy, Rei-nan hoy en nues-tra cho - za, Por - que

f

ad libitum con 8

son los pe - re - gri - nos El

f

cresc.

cas-to Jo - sé y su es-po - sa. Y pues tan-ta di-cha

pp

Hoy a - quí se ve, Rin - da - mos gra - cias

A Ma-ría y Jo - sé Rin - da - mos gra - cias á Ma-

rí - a y á Jo - sé gra-cias gra-cias

f

rin - da - mos rin - da - mos gra-cias A Ma-

Andantino

CORO

ría y Jo - sé. Her - mo - sa Se - ño - ra Be-lla pe-re-

gri - na Be - lla pe - re - gri - na Da - nos tus au-

xi - li - os Oh, Ma - rí - a di - vi - - na.

Para el día Primero del Año

AH! DE LA FRÁGIL VIDA NUESTRA

Andante

30

Ah! de la frá - gil vi - da nues - tra Qué ve -

loz el cur - so y fa - laz! A - pe - nas un a - ño se

mues - tra Ya des - a - pa - re - ce fu -

gaz Con él des - va - ne - cen las pe - nas, Go - ces,

pla - ce - res y tris - te - zas Que - dan las o - bras bue - nas.

En la Epifanía del Señor

A LOS MAGOS EN BELÉN

Catholic Youth's

31

A - los Ma - gos en Be - lén Se -

guid con co - ra - zón fiel, A ado - rar al Re - den -

tor, Na - ci - do por nues - tro a - mor. Con

hu - mil - dad a - do - rad, Con hu - mil - dad a - do - rad; Es la

cu - na di - vi - nal Un mi - se - ra - ble pa - jar.

Para la fiesta del SSmo. Nombre de Jesús

AL NOMBRE DE JESÚS AMABLE

32

Al nom-bre de Je-sús a-ma-ble, Ren-di-dos
se de-ben hin-car, El hom-bre, el an-gel y el de-mo-nio. Y to-da
len-gua con-fe-sar, Que Cris-to rei-nan-do en la gloria, De to-
dos es Rey y Se-ñor; Que él es del hu-ma-no li-
na-je La espe-ran-za y el Sal-va-dor.

CORO

Dul-cí-si-mo Je-sús, Mi con-sue-lo, mi luz, Dul-cí-
si-mo Je-sús, Es tu nom-bre y tu cruz, Je-sús, Mí con-
sue-lo, mi luz. Je-sús mi con-sue-lo, mi luz.

Para la Cuaresma

VOLVED, HIJOS REBELDES

Andantino

33

Vol-ved, hi-jos re-bel-des, Vol-ved á nues-tro Dios; Pe-
ca-dor-es, de un Pa-dre O-íd la tier-na voz.

CORO

A ti nos con-ver-ti-mos De to-do co-ra-zón; Hu-

mil-des te pe-di-mos Per-dón, Se-nor, per-dón.

PERDON, OH DIOS MIO

Lento

CORO

Per-dón, oh Dios mí-o Per-dón, in-dul-gen-cia, Per-

34

dón y cle-men-cia Per-dón y pie-dad, Per-dón y pie-dad.

VOCES

Pe-qué, ya mi al-ma Su cul-pa con-fie-sa, Mil

al Coro

ve-ces me pe-sa De tan-ta mal-dad, De tan-ta mal-dad.

EL REDENTOR, CRISTIANOS, NOS CONVIDA

35

El Re-den-tor, cris-tia-nos, nos con-vi-da Pa-ra llo-

rar en su tris-te pa-sión; Con vi-vo a-mor lá-gri-

mas tri-bu-te-mos Al que por nos su sangre de-rra-mó

Más lento

CORO

Pa-ra llo-rar en su tris-te pa-sión; El Re-den-tor, cris-tia-

nos, nos con-vi - da. Pa - ra llo - rar en su

tris-te pa-sión Al que por nos su san-gre de-rra-mó

Con vivo a-mor lá - gri-mas tri-bu-te - mos.

MI DIOS Y MI REDENTOR

Melodia Nacional

36

Mi Dios y mi Re-den-tor, En quien es-pero y con fí - o, Por

Fin

tu pa-sión Je-sús mí - o, A - bra-sad-me en vues-tro a- mor.

SOLO

Es- cu-cha con a - ten-ción Lo que pa-de-ció Je - sús, Desde el

huer-to has-ta la cruz En su sa - gra - da pa - sión.

D.C.

Lá-gri-mas de de-vo - ción Nos dé á to-dos el Se - ñor.

PUES PADECISTE

Melodia popular

37

Pues pade-cis-te Por amor nuestro, Je-sús ben-di-to Sed mi remedio.

DEL SUPREMO REY

Garin

Maestoso

38

Del Su-pre-mo Rey Ya el es- tan-dar-te tre- mo-la; De

la cruz se ve Bri-llar la mis-te-rio-sa luz, Ob-

je-to san-to de mi fe O pren-da glo- rio-sa, Tú

nos das la vi-da y la luz, Sal- ve be-lla cruz De Je- sús, De

CORO

Je- sús. Ce-le- brad con a- mor Su po-tes- tad y sus tri-

un-fos, Ce-le- brad con a- mor, Sus be-ne- fi-cios y bon- dad.

OH, QUÉ GRANDE DICHA

39

Oh, qué gran-de di- cha, Oh, qué gran fi-

ne-za, Que la San-ta Cruz Se- a nues-tra de-fen- sa.

ACOMPAÑEMOS AL CALVARIO

Andante

Garin

40

A-com-pa- ñe-mos al Cal- va- rio, O Cris- tia-nos, a

nues-tro Re-den- tor, Llo-ran-do por nues-tros pe-ca-

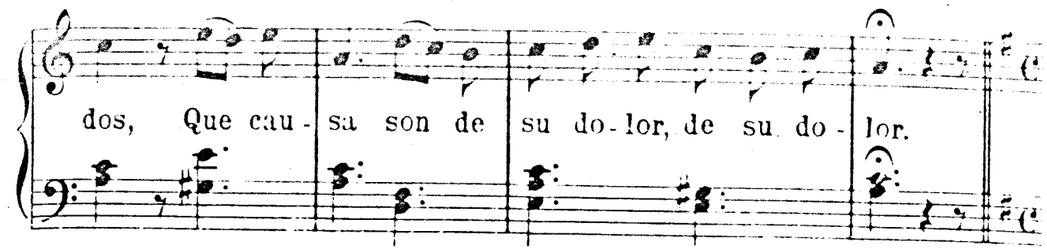

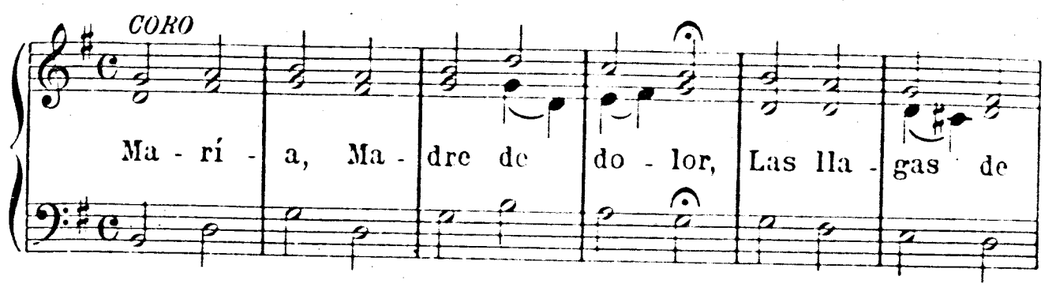

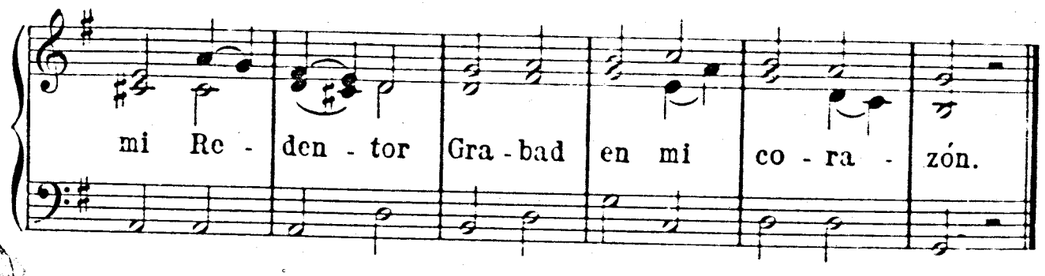

PEQUÉ JESÚS DEL ALMA

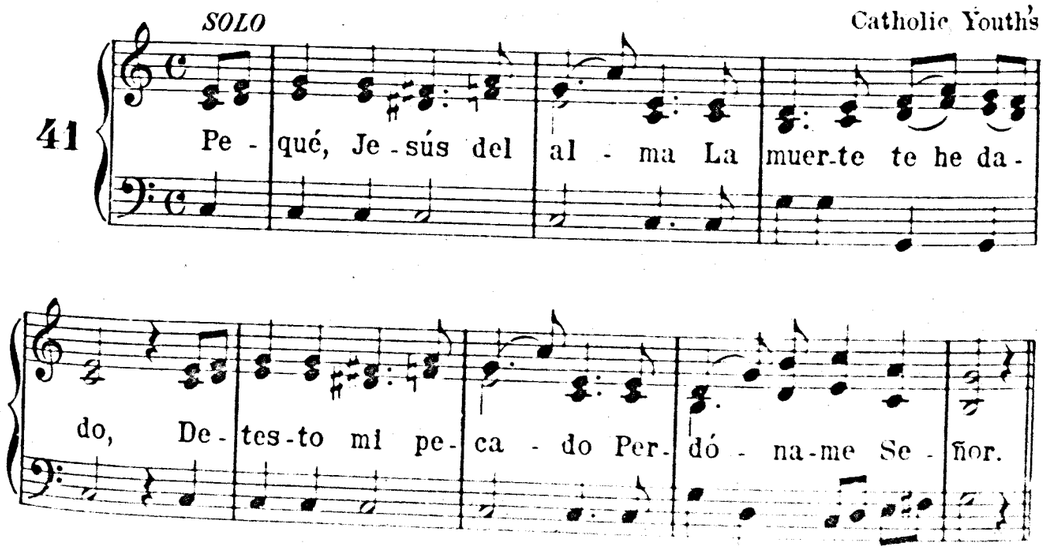

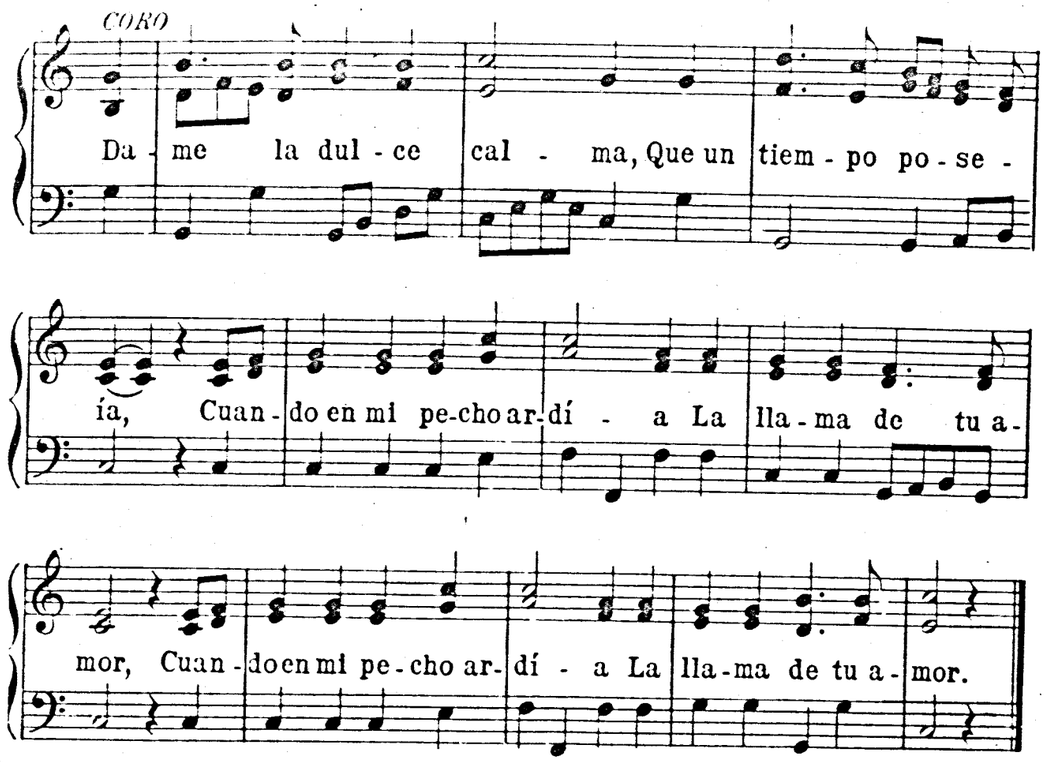

42 CRISTIANOS, LLEGAD, Por Nº 38

43 EL ORBE SEÑOR, Por Nº 38

OH, DIA MIL VECES DICHOSO

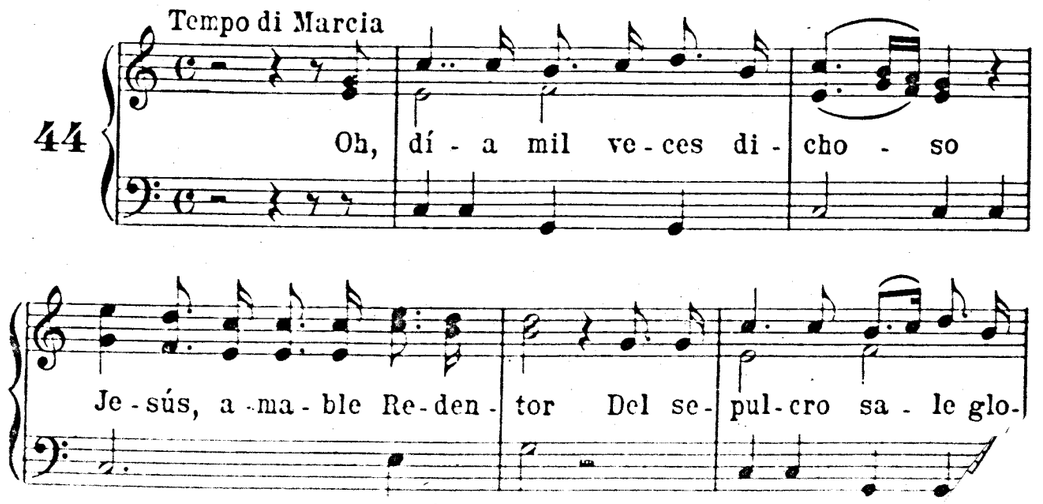

rio - so Triun - fan - te, Rey Ven - ce - dor. Lle - gad, can -

te - mos A - le - lu - ya, An - ge - les ved, go - zo - sos a - nun

cia - d Que nues - tra muer - te ven - ció con la su - ya; Ea ve - nid, ve -

nid, A - le - lu - ya can - tad Que nues - tra muer - te ven - ció con la

su - ya; Ea ve - nid, ve - nid, A - le - lu - ya can - tad.

ALELUYA Á MI JESÚS

Andante religioso — Lambillotte

45

A - le - lu - ya Á mi Je - sús En es - te fe - lice

dí - a Go - zo y lo - or, Gloria y a - mor A ti, be -

nig - na Ma - rí - a, A ti, be - nig - na Ma - rí - a.

DEL SOBERANO DIOS

Andante articulato

46

Del So - be - ra - no Dios el Hi - jo Omni - po -

ten - te De los cie - los ba - jó los hom - bres á sal - var La

car - ne se vis- tió de los vi - les mor- ta - les y

con e-llos se vió vi - vir y con-ver- sar A Je-

sús hon-or y vic - to-ria, Del in-fier-no tri - un-fa - dor, A-

plau-did á su glori - a, Y dad - le vues-tro a - mor, Y

dad - le vues-tro a - mor, Y dad - le vues-tro a - mor.

Al Sagrado Corazón de Jesús

O CORAZÓN DE LA TIERRA CONSUELO

Andante

Garin

47

O Co-ra - zón, de la tie - rra con-sue - lo, O Co-ra-

zón de mi Dios y Se - ñor, A - dó-ren-te los An-ge-les del

CORO

cie - lo Y vi-vas mil en - to-nen en tu lo - or. Di-vino a-

man - te, O mi Se - nor, Haz nos a - bra-se Tu ce-

les-tial a - mor, Haz nos a - bra-se Tu ce-les-tial a - mor.

Nº 2

Andante mosso

48 O Co - ra - zón, de la tie - rra con - sue - lo,

O Co - ra-zón de mi Dios y Se - nor, A - dó - ren - te los

An - ge - les del cie - lo Y vi - vas mil en - to-nen en tu loor.

CORO

Di - vi-no a-man - te O mi Se-nor, Haz nos a - bra - se Tu

ce-les-tial a - mor, Haz nos a - bra-se Tu ce-les-tial a - mor.

Nº 3

Allegro moderato Lambillotte

49 O Co-ra-zón, de la tie - rra con - sue - lo, O Co - ra-

zon de mi Dios y Se - ñor, A-dó-ren - te los An-ge - les del

cie - lo Y vi - vas mil en-to-nen en tu lo - or. Mi-ra á tus

pies po-stra-dos tus de - vo-tos, O - fré-cen - te per-pe-tua ado - ra-

ción, Su co - ra - zón, sus vi - das y sus vo - tos: O buen Je-

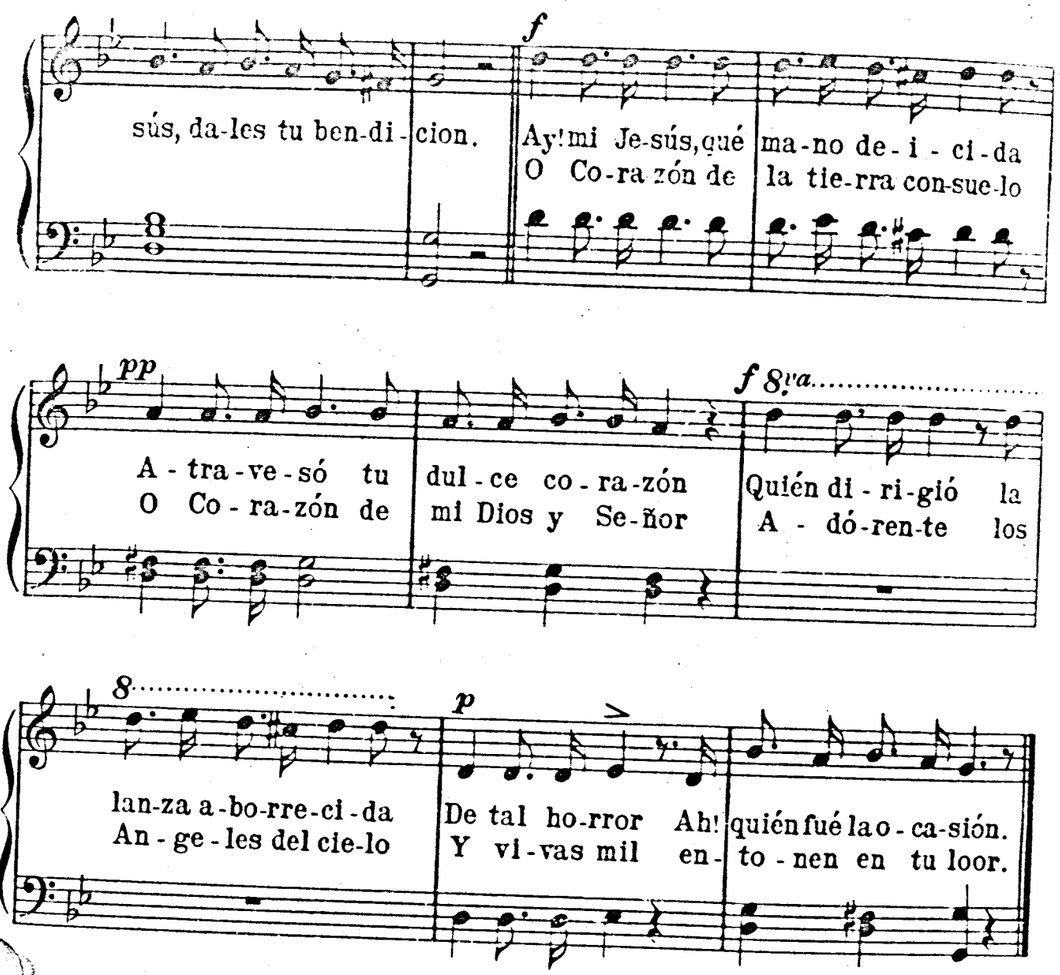

CORAZON SANTO Nº 1

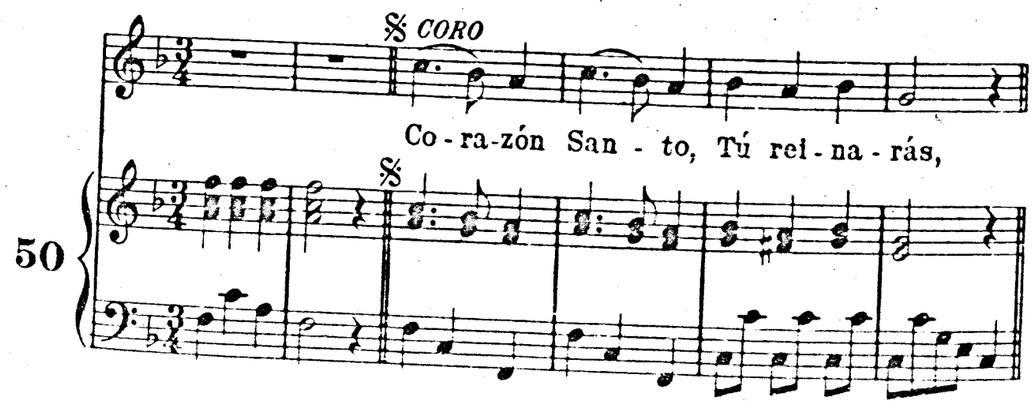

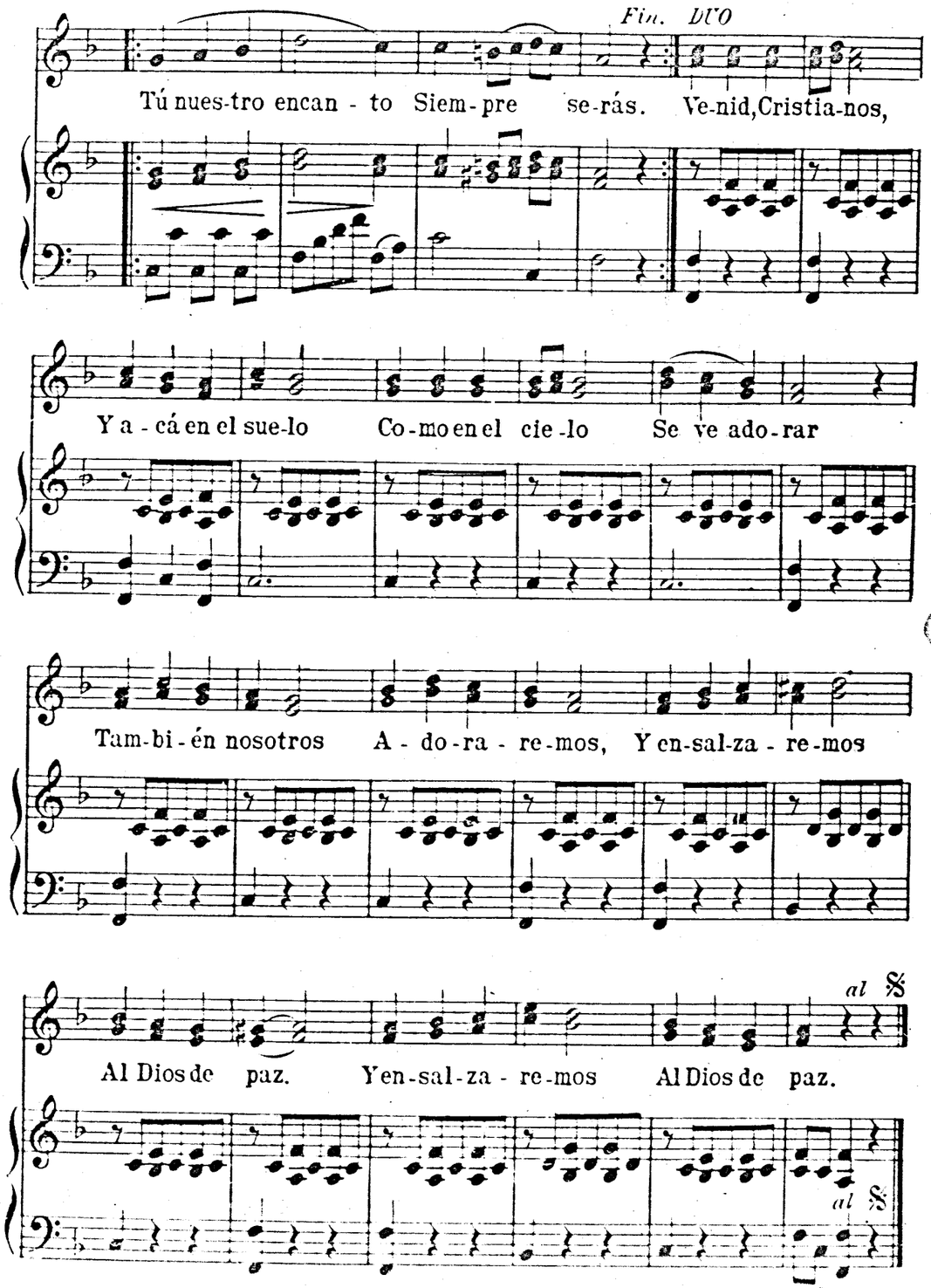

Nº 2

Allegretto

Coutances

51

Co-ra-zón San-to, Tú rei-na-rás Tu nues-tro en-

can-to Siempre se-rás, Tu nues-tro encan-to Siem-pre se-rás.

Ve-nid, Cris-tia-nos, Y a-cá en el sue-lo Co-mo en el cie-lo

Se ve a-do-rar, Co-mo en el cie-lo Se ve a-do-rar.

O JESÚS DEL ALMA MIA

Andante sostenuto

52

O Je-sús del al-ma mí-a, En

es-te go-zo-so dí-a, Llo-ran-do cle-men-cia

pi-do: Lle-gue ar-dien-te mi ge-mi-do A tu

dul-ce co-ra-zón, A tu dul-ce co-ra-zón.

ATIENDE, O CRISTIANO

Allegro moderato

De-Macchi

53

A-tien-de, o cris-tia-no, al a-cen-to De un Dios

a-ne-ga-do en tris-te-za Yo te a-mo, y con cuan-ta fi-

ne - za Mas ay es per - di - do mi a - mor.

CORO

Tri - un - fad, oh Co - ra - zón di - vi - no, Mi es -

pí - ri - tu os can - ta vic - to - ria; Tri - un - fad oh Co - ra - zón be -

nig - no, Sed so - lo, sed siem - pre, sed mi a - mor y mi

glo - ria. sed siem - pre mi a - mor y mi glo - ria.

A CUÁN HORRIBLE EXCESO

Larghetto C.Y. Hymnbook

54

A cuán ho-rri-ble ex- ce - so Nues-tras cul - pas lle - ga -

ron Que tu co - ra - zón lla - ga - ron, Que

f CORO

no lo me - re - ció Nues - tra ma - li - cia

p

so - la, Que á tal fu - ror se a - van - za, Di - ri -

gió a - que - lla lan - za, Y su pun - ta a - gu - zó.

CON FLECHA ARDIENTE Nº 1

Andante mosso

55

CORO Con fle-cha ar- dien - te, Due-ño y Se - ñor,
SOLO Ah, Je - sús mí - o, Mis cul - pas fue - ron

A-bre en mi pe-cho Lla-ga de a - mor.
Las que te hi - rie - ron Yo fuí, yo fuí. De-li-rio in - sa - no,

In-faus-ta suer-te, Yo du - ra muer - te, Mi bien te di.

Nº 2

Allegretto

56

Con fle-cha ar-dien - te, Due-ño y Se - ñor, A-bre en mi

pe-cho Lla-ga de a - mor. A-bre en mi pe-cho Lla-ga de a - mor.

ESTE ES JESÚS, DULZURA

Andantino

Lambillotte

57

Es - te es Je-sús dul - zu - ra Su sem-blante res - pi-ra, Y

por la dul-ce he- ri - da Des - cu-bre el co - ra - zón. Vi -

ve de a-mor pe - na - do, Mas no es co-rres-pon - di - do,

Bus - ca un al - ma, per - di - do, No la en - cuen - tra oh do - lor.

SALVE CORAZON ABIERTO Nº 1

Allegretto

58

Sal - ve, Co-ra - zón a-bier - to, San-ta y dul-ce ha-bi - ta-ción;

A-diós, Je-sús de mi vi-da, Dadme vues-tra ben-di-ción.

Nº 2

Allegretto

59

Sal-ve, Co-ra-zón a- bier - to, San-ta y dul-ce hà-bi-ta

ción; A - diós, Je-sús de mi vi - da Dadme vues-tra ben-di ción.

ADÓROTE CON FÉ MUY VIVA

Andante

60

A - dó - ro - te con fé muy vi - va, Be - ni - gní - si - mo

Sal - va - dor; A tu ma - jes - tad es - con - di - da, Je-

sús, im - plo - ro con a-mor. O San-ta Sión, con a - le - gría Can-

tad, can-tad al buen Pas-tor Re - do-blad la dulce har - mo -

nía De los pia - do - sos can - tos del a - mor.

DE JESÚS ALMA SACROSANTA

Andante grazioso

Lambillotte

61

De Je - sús al - ma sa - cro - san - ta, Nues-tras

al - mas san - ti - fi - cad; De Je - sús cuer - po vul - ne -

ra - do, Al en - fer - mo pí - o sa - nad

Je-sús bo - rrad nues-tros pe - ca - dos; Nues - tras

al - mas, Je-sús sal - vad; Vi - vir, mo-rir quie-ro di-

poco despacio

cien - do Je - sús, Je - sús, Je - sús, Je - sús.

GLORIA AL SEÑOR, AL DIOS SACRAMENTADO

Allegro moderato

62

Gloria al Se-ñor, al Dios Sacramen - ta-do, Gloria á Je-sús cau-

ti-vo de a - mor. To-dos le den ho-me- na-je a-cen-dra-do A

CORO

nues-tro Dios en el sa-gra-do Pan. Cuán di cho-sos

somos de te - ner Tan cer-ca de nos- o-tros nues - tro Dios.

JESÚS ES MI AMOR Nº 1

Allegretto

63

Je - sús es mi a - mor, O suer-te in - e - fa-ble! En

CORO

mí Je-sús a - ma-ble Hoy vie-ne á rei-nar. Je - sús, Je-sús, Je-

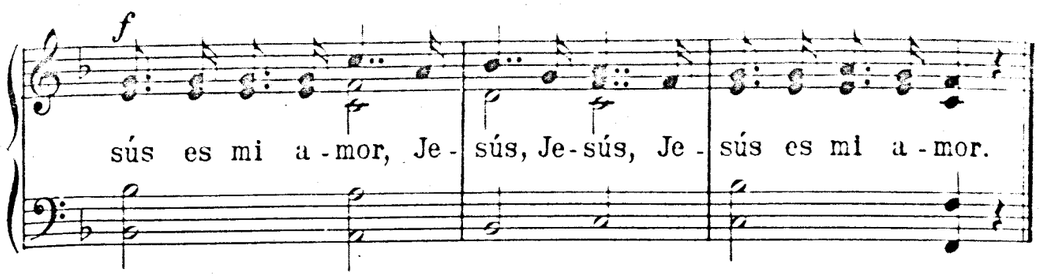

JESÚS ES MI AMOR Nº2

Comire S.J.

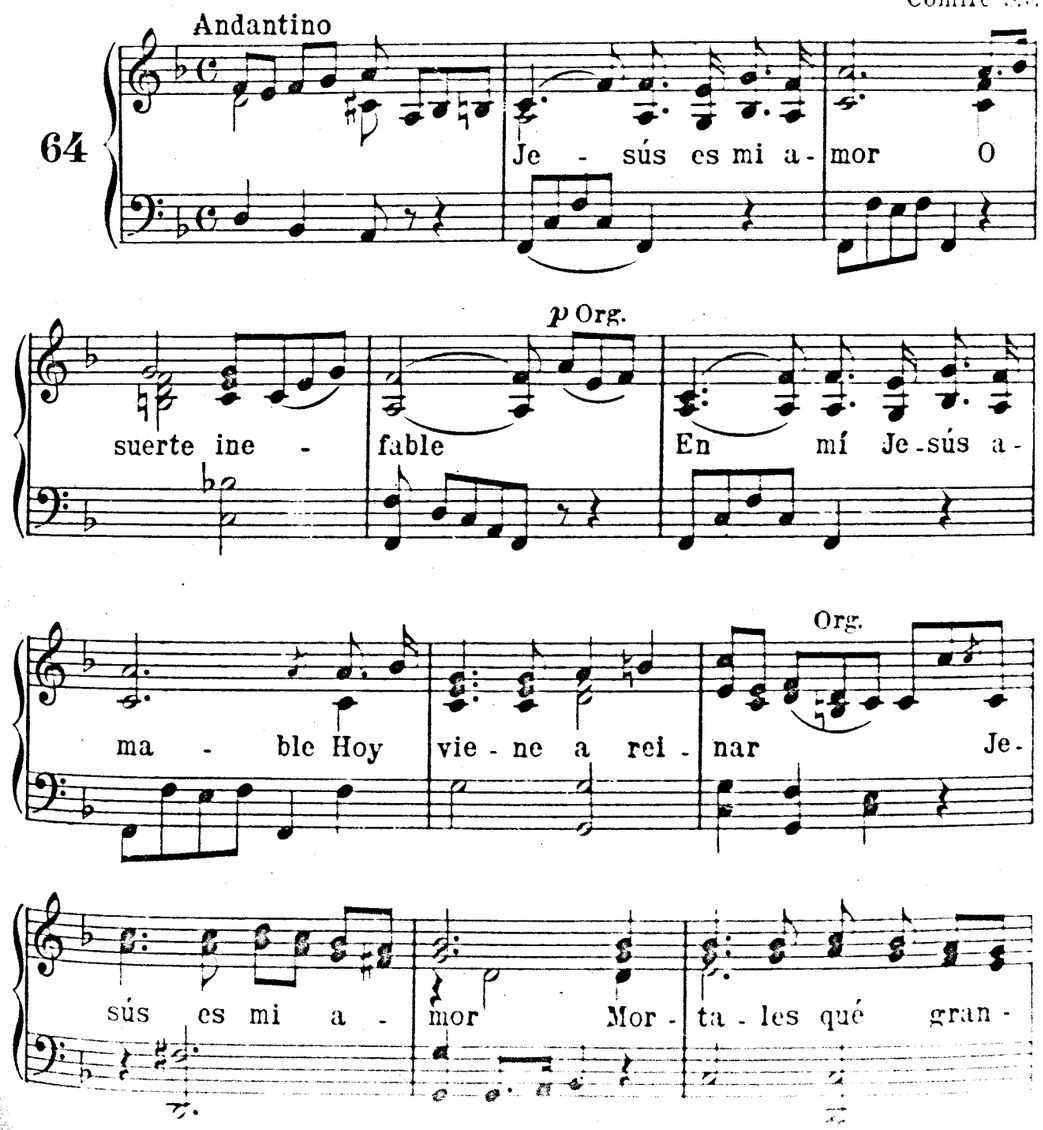

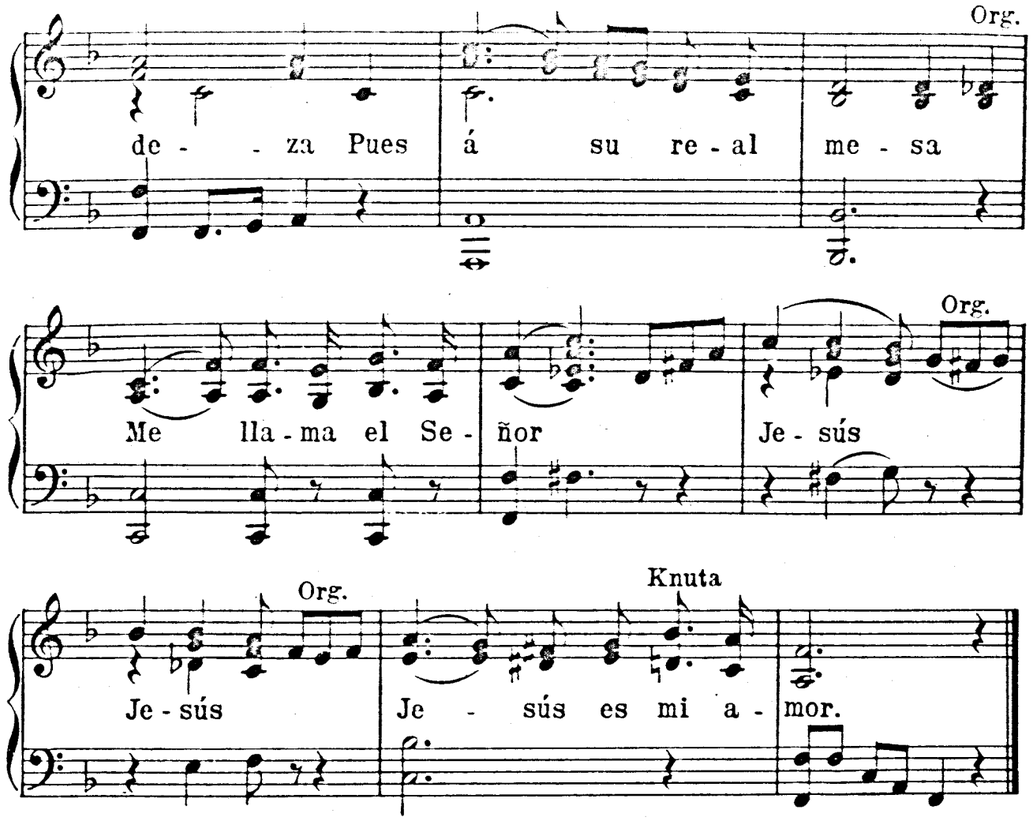

CRISTIANOS CANTAD

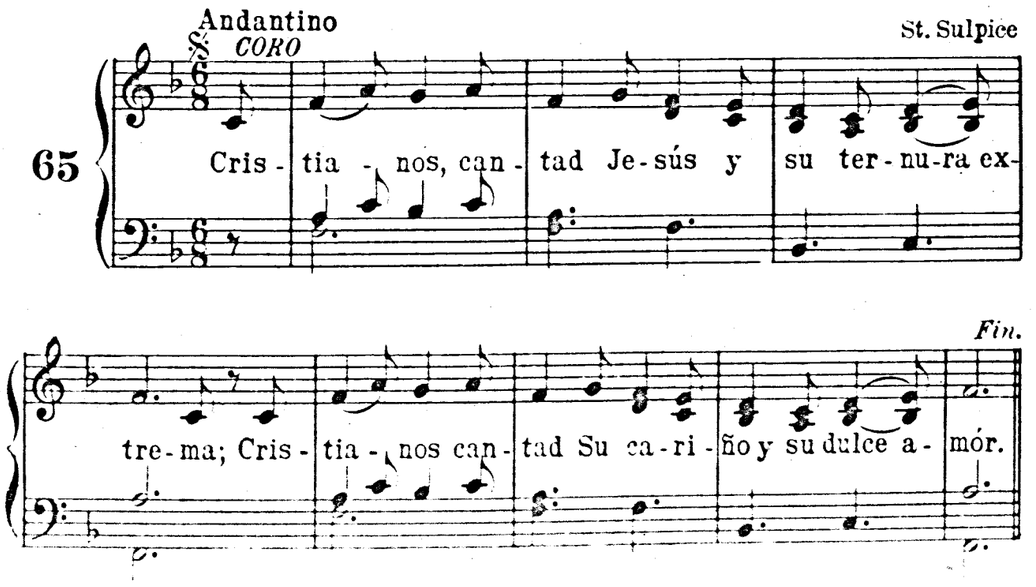

SOLO

El se di-gnó en per- so-na Nues-tra alma vi-si- tar;

De esta di-cha su- pre-ma Las dul- zu- ras can- tad.

O DICHOSOS MORTALES

Freres

66 Moderato

O di- cho-sos mor- ta-les,Vuestra fren- te pos- trad,Pues

en el Sa-cra- men-to Veis pa-sar nues-tro Dios.

CORO

O di- cho- sos mor- ta-les, Vues-tra fren- te pos- trad, Pues

en el Sa-cra-men-to Véis pa-sar nuestro Dios,Véis pasar nuestro Dios.

ALTÍSIMO SEÑOR Nº 1

Andante Comire, S.J.

SOLO

67 Al- tí- si-mo Se- ñor, Que su- pis- te jun- tar A un

tiem- po en el al- tar Ser Cor-de-ro y Pas- tor, Con-

fie- so con do- lor Que hi- ce mal en hu- ír De

rall. Oh Dios de paz, Dios de bon-

SOLO

quien por mí qui-so mo- rir.

CORO Oh Dios de paz,

dad Lás - ti - ma ten del pe-ca

Dios de bon-dad Lás - ti - ma ten

dor. Per - dón o - tor-ga á su mal-dad, Per-

del pe-ca-dor. Per - dón á su mal-dad.

dón o-tor-ga Padre de a-mor. Y en vi-vas lla - mas de ca-ri-

Per - dón Padre de amor. lla - mas

dad de ca - ri - dad Enciende, ó

de ca - ri - dad de ca-ri-dad

Dios su co-ra - zón su co - ra-zón.

En cien de su co - ra - zón.

Nº 2

68 Moderato *SOLO*

Al - tí - si - mo Se - ñor, Que su-pis-te jun - tar A un

tiem - po en el al - tar Ser Cor - de - ro y Pas - tor, Con-

fie - so con do - lor Que hi - ce mal en hu - ír De

rallentando

quien por mí qui - so mo - rir por mí qui - so mo - rir.

CORO

O Dios de paz, Dios de bon- dad Lás- ti-ma ten del pe-ca-

dor. Per- dón o-tor-ga á su mal dad, Per- dón ó-tor-ga Pa-dre

de a-mor Y en vi - vas lla-mas de ca - ri - dad En -

cien- de ó Dios su co - ra - zón Y en vi-vas lla-mas de ca-ri -

dad En - cien - de oh Dios su co - ra - zón.

O PAN DEL CIELO ADMIRABLE

Andante religioso

69

O Pan del cie - lo admi - ra - ble O dul- cí - si - mo a - li -

men - to tú e-res la vi - da del hom-bre Y la salud del en- fer-mo.

O PAN ADMIRABLE

Andante religioso

fCORO

70

O Pan ad-mi - ra-ble, O dul-ce a - li - men-to, Vi-

da e - res del hom - bre, Sa - lud del en - fer - mo.

SOLO

Di - cho-sos nos - o - tros, Pues que en ti te - ne-mos, Si el

hom - bre tie - ne hambre Pan pa-ra el ham - brien - to.

D.C.

JESÚS DEJA SU TRONO

Andante

71 *CORO*

Je - sús de-ja su tro - no, En mí vie-ne á rei - nar; Que

Fin.

un a-mor tan tier - no Ex - ci - te mi fer - vor.

SOLO

O Dios Sa-cra-men - ta - do, Qué gra-cia, que fa - vor! Pues

D.C.

al fes-tín sa - gra - do Nos con - du - ce su a - mor.

HOY HUMILDES Y ALEGRES

Melodia popular

Allegretto

72 Hoy hu mil - des y a - le - gres los hom-bres Sa - lu - dan y

CORO

can - tan con dulce ar - mo - ní - a. Oh Pan de vi - da, ó

Pan de vi - da ó Cor - de - ro de Dios sin man - ci - lla.

VENID VENID Á LAS BODAS

Melodia popular

Andante mosso

73 Ve - nid, ve - nid á las bo-das De a - quel ce - les - tial es -

po - so, Que amante, dul-ce y gus - to - so Con - vida á las al - mas to-das.

VENID QUERIDA NIÑEZ

Fréres

Tempo di Marcia

74

Ve - nid, que - ri - da ni - ñez, Al fes - tín del a - mor. Que os

da el Se - nor, Ve - nid que - ri - da ni - ñez Al al -

tar por la pri - me - ra vez. Lle - nos de fer - vor Es - tad

sin te - mor, Es el buen Pas - tor Que os lla - ma con a - mor, Lle - nos

de fer - vor y con grande amor su - ban á la me - sa del Se nor.

GREY INOCENTE

Fréres

Andantino grazioso

75

Grey i - no - cen - te, Pre - di - lec - ta de Dios, El os o -

fre - ce Su pre - cio - so fes - tín, El qui - ere con a -

mor Vues - tra alma vi - si tar En es - ta dulce es -

pe - ra Sed lle - nos de fer - vor, Grey i - no - cen - te.

MAGNIFIQUE EL ALMA AL SEÑOR

Adagio

76

Mag - ni - fi - que el al - ma al Se - ñor, Mi co - ra -

72

zón al Sal - va - dor, En - sal - ce con ar - dien - te loor An-

ge - les, vues - tras ar - mo - ní - as Ce - le - bren

CORO

mi i - ne - fa - ble di - cha. Je - sús del cie - lo su - mo Rey,

A mi vie - ne pri - me - ra vez, O Je - sús, mi Dios y mi

rall.

Rey O Je - sús, O Je - sús Vie - nes á mí pri - me - ra vez.

EL SANTO ROSARIO

Ofrecimiento de las flores del Rosario en el Mes de Mayo

77 Org.

Re - ci - be, oh Vir - gen San - ta, Re -

ci - be a - que - stas flo - res, Y en - vuel - to en sus o - lo - res re -

ci - be el co - ra - zón. Se - rá cual ro - sa

lim - pio Aun - que man - cha - do a - ho - ra, Si

Tú le das Se - no - ra, Tu san - ta ben - di - ción.

Ofrecimiento del Rosario en el Mes de Octubre

78

Rei-na del Ro - sa - ri - o, Ruega por no - so - tros

CORO

Rei - na del Ro - sa - ri - o rue - ga

rue - ga por nos - o - tros.

Otro Ofrecimiento del Santísimo Rosario

Lambillotte

Moderato

79

A - ve, dul-ce Ma - dre nues-tro a - mor Ce-

SOLO

le-bra, oh Ma-rí - a vues-tro loor. Con de-vo-ción tu

ben - di - to Ro - sa - rio, Ma - dre de Dios, ve-

ni-mos á re-zar. Yá sa-lu-dar, del A-ve sa-cro-

san-ta, Con San Ga-briel á la Vir-gen sin par.

EN EL NOMBRE DEL PADRE

80

En el nom - bre del Pa-dre y del Hi-jo y
del Es-pí-ri-tu San-to A - men.

PADRE NUESTRO

81

Pa-dre nues-tro que estás en los cie-los san-ti-fi-

ca - do se - a tu nom - bre Ven - ga á nos el tu

rei - no há - ga - se tu vo - lun - tad así en la

tie - rra co - mo en el cie - lo a - sí en la

tie - rra co - mo en el cie - lo El pan

nues tro de ca - da dí - a da nos - le

ho - y y per - dó - na - nos nues - tras deu - das

a - sí co - mo nos - o - tros per - do - na - mos

á nues - tros de - u - do - res y no nos de -

jes ca - er en ten - ta - ción, mas lí - bra - nos de

mal A - men, mas lí - bra - nos de mal A - mén.

DIOS TE SALVE

82

Dios te sal - ve Ma - rí - a

lle-nae-res de gra-ci-a El Se-ñor es con-ti-go ben-

di-ta tu e-res en-tre to-das las mu-je-res y ben-

di-to es el fru-to de tu vien-tre Je-sús

San-ta Ma-rí-a Ma-dre de Dios

rue-ga por nos-o-tros pe-ca-do-res a-ho-ra y en la

ho-ra de nues-tra muer-te a-sí se-a Je-sús Marí-a.

GLORIA Á VOS

83

Glo-ria á Vos ó Pa-dre e-ter-no glo-ria á

Vos Hi-jo di-vi-no glo-ria á Vos Es-pí-ri-tu San-to cual

Fin.

fu-é siem-pre se-rá por la in-men-sa e-ter-ni-dad, cual

84 Misterios Gozosos: "SAN GABRIEL"
Por Nº 45 "Aleluya a mi Jesús"

85 Misterios Dolorosos: "AGONIZANTE EN EL HUERTO"
Por Nº 54 "A cuán horrible exceso"

Misterios Gloriosos
DE LA TUMBA SALE GLORIOSO

86

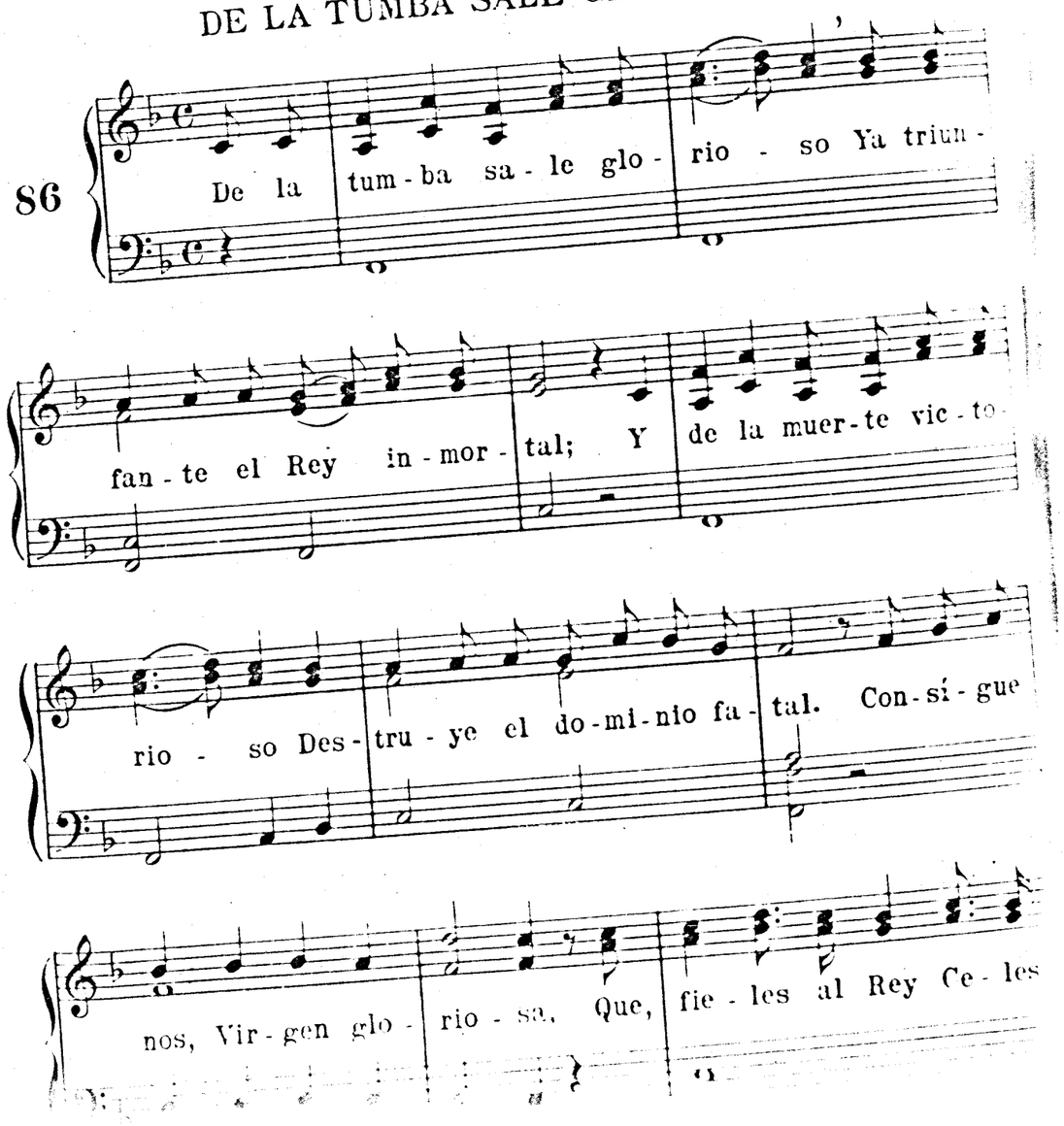

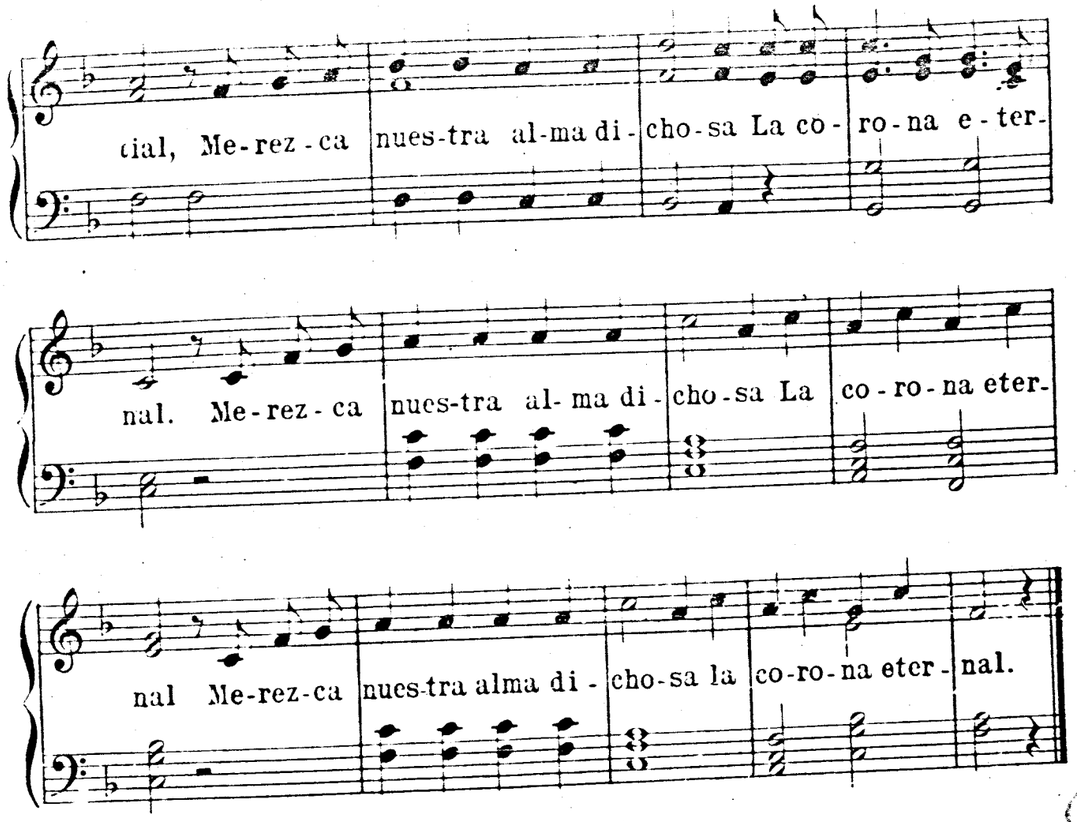

OTROS MISTERIOS
Misterios Gozosos: "DEL ANGEL GABRIEL"

Melodia popular

87

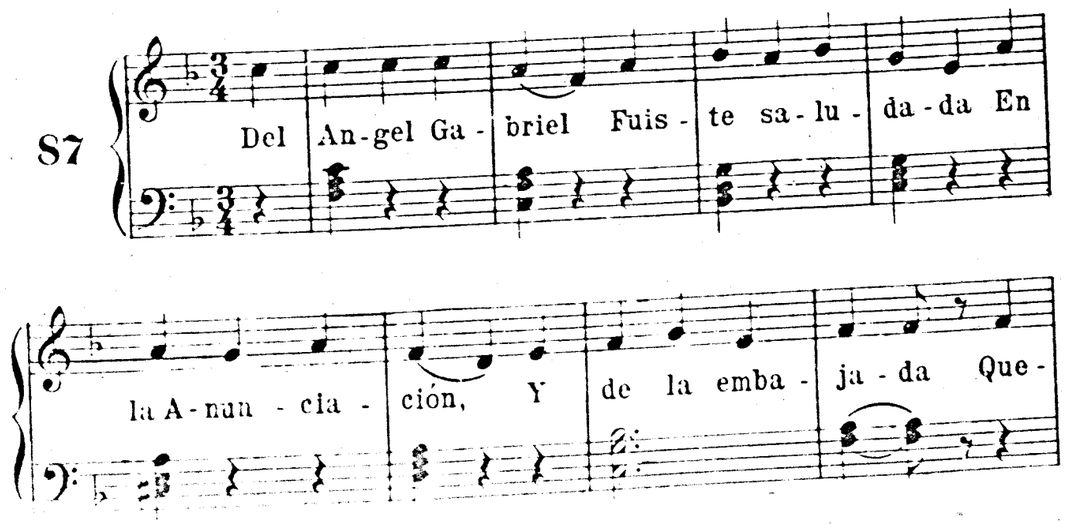

das - te pre - ña - da Del Hi - jo de Dios, Que - das - te pre -

CORO

ña - da Del Hi - jo de Dios. O Vir - gen sa - gra - da, O

Madre de Dios No hay en el mun - do O - tra co - mo Vos.

88 Los Misterios Dolorosos:
"ORANDO EN EL HUERTO" Por Nº 87

89 Los Misterios Gloriosos:
"YA RESUCITADO" Por Nº 87

LETANÍAS DE LA SANTÍSIMA VIRGEN. Nº 1

Lambillotte

Allegro

CORO

90 Pa - dre sa - cro - san - to, Que en el cie - lo es - tás,

Fin.

Mué - ve - te á cle - men - cia, Ten de nos pie - dad.

SOLO

Hi - jo que los hom - bres Vie - nes á sal - var,

D.C.

O Es - pí - ri - tu San - to, A los dos i - gual.

LETANÍAS DE LA SANTÍSIMA VIRGEN. Nº 2

Fréres

Allegretto grazioso

91 Pa - dre sa - cro - san - to Que en el cie - lo es -

Fin.

tás, Mué - ve - te á cle - men - cia, Ten de nos pie - dad.

SOLO

Hi - jo que los hom - bres Vie - nes á sal -

D.C.

var, O Es - pí - ri - tu San - to, A los dos i - gual.

Conclusión del Santísimo Rosario

92 ADIÓS, DULCE MADRE; CON FERVOR Por Nº 79

ALEGRES CANTEMOS

Andantino

93 A - le - gres can - te - mos, Con dulce ar - mo - ní - a,

Que vi - va Ma - rí - a Y Dios que la cri - ó.

CORO

A - le - gres can - te - mos, Con un tier - no a - mor Que vi - va Ma -

rí - a Y Dios que la cri - ó Y Dios que la cri - ó.

CON DULCES ACENTOS

Allegretto amable

SOLO

94 Con dul - ces a - cen - tos, Fe - liz len - gua

mí - a, En - sal - za á Ma - rí - a Más be - lla que el

CORO

sol. Con dul - ces a - cen - tos, Fe - liz len - gua

mí - a, En - sal - za á Ma - rí - a Más be - lla que el sol.

SALVE, DEL MAR ESTRELLA

Lambillotte

95

Largo cantabile

Sal - ve, del mar es - tre - lla, Sal - ve, Vir-gen sa-

gra - da, Sal - ve, Ma - dre de Dios, Puer -

ta del cie - lo san - ta, Puer - ta del cie - lo san - ta.

96 REINA DEL CIELO Por Nº 51

ADIÓS, REINA DEL CIELO

97

Andantino

CORO dolce.

A - diós, Rei - na del cie - lo, Ma - dre del Sal - va -

Fin.

dor, A - diós, ó Ma - dre mí - a, A - diós, a - diós, a - diós.

SOLO

A - diós, Rei - na del cie - lo, Ma - dre del Sal - va - dor,

D.C.

Dul - ce pren - da ado - ra - da De mi sin - cero a - mor.

Nº 2

98

A - diós, Rei - na del cie - lo, Ma - dre del Sal - va - dor, A -

diós, o Ma - dre mí - a, A - diós, a - diós, a - diós.

MAGNIFICA Y ENGRANDECE

Lambillotte

99

Allegro maestoso

Ma - gni - fi - ca y en - gran - de - ce Mi al -

ma con cre - ci - do a - mor Al Se - ñor de cie - lo y

tie - rra, Que fué de to - do Cri - a - dor.

pp

Glo - ria al Pa - dre, glo - ria al Hi - jo, Y al Es-

pí ri - tu, que amor Es, y pro - ce - de de en-

tram - bos, Sig - los sin nu - me - ra - ción.

DEL MORTAL DULCE ESPERANZA

Andantino

100

Del mor - tal dulce es - pe - ran - za, Nues - tra vi - da y con-

sue - lo, Ma - dre del pu - ro a - mor, Vir - gen com - pa - si - va,

alcan - za Per - dón al pe - ca - dor, Per - dón al pe - ca - dor, Per-

dón al pe - ca - dor, Per - dón al pe - ca - dor.

SOLO

Ci - ñen tus al - ta - res an - sio - sos, Ma -

dre de Dios, tus de-vo-tos, Por el pe-ca-dor tier-nos

vo-tos O-fre-ción-do-te con fer-vor. D.C.

QUIÉN PODRÁ DIGNAMENTE

Garin

101 Moderato

Quién po-drá di-gna-men-te Tu gran-de-za e-lo-

giar, Pues pa-ra tu be-lle-za Nos fal-ta ex-pre-sión Hu-

mil des y ren-di-dos, Pe-di-mos Se-ño-ra, Que

como protec-to-ra A-lien-tes nuestra voz, A-lien-tes nuestra voz.

MARÍA DIVINA

102 Andante

Ma-rí-a di-vi-na Que ba-jas del

cie-lo, Li-bra tus de-vo-tos De ca-

er en el in-fier-no, Li-bra tus de

vo-tos De ca-er en el in-fier-no.

VENID, PECADORES

De-Macedo

103

Allegro

Ve - nid, pe - ca - do - res, Ve - nid y can-

te - mos Tier - nas a - la - ban - zas Al Re - fu - gio

nues-tro, Tier - nas a - la - ban - zas Al Re-fu - gio nues-tro.

MARÍA, PUES DIOS TE ESCOGE

Melodia popular

104

Ma - rí - a, pues Dios te es-co-ge pa-ra su Madre entre tantas,

An-ge-les y hom-bres di-gan Que eres san-ta, san-ta, santa.

A LA CELESTE REINA Nº 1

Fréres

105

Cantabile

A la ce-les-te Rei-na A-la-ben sin ce-sar El

cie - lo y la tie - rra Con a - mor más ca - bal

CORO

O Vir-gen siem-pre pu - ra, Hoy nues-tro co-ra - zón

Te pro-me - te y ju - ra Un e - ter-nal a - mor. -mor.

1 2

Nº 2

C.Y.H.

106

Andante

SOLO

A la ce-les-te Rei - na A-la-ben sin ce-

sar El cie - lo y la tie - rra Con a - mor más ca-

bal El nom - bre de Ma - rí - a Ha - ga - mos re - so-

nar Pues es nom - bre de vi - da Que nos ha de sal - var

f CORO

O Vir - gen siem - pre pu - ra Hoy nues - tro co - ra - zón Te

pro - me - te y ju - ra Un e - ter - nal a - mor.

UNIDOS CON EL ANGEL

107 *Grazioso*

U - ni - dos con el An - gel Cuan - do la sa - lu - dó Di-

ga - mos á ho - nor su - yo Un A - ve Ma - rí - a.

SOLO

De u - na Ma - dre pí - a Ce - le - brad la bon - dad Pues

D.C.

ser - vir á Ma - rí - a Es mi fe - li - ci - dad.

DIGNA ACEPTAR, DULCE MARÍA

108 Di - gna a - cep - tar, dul - ce Ma -

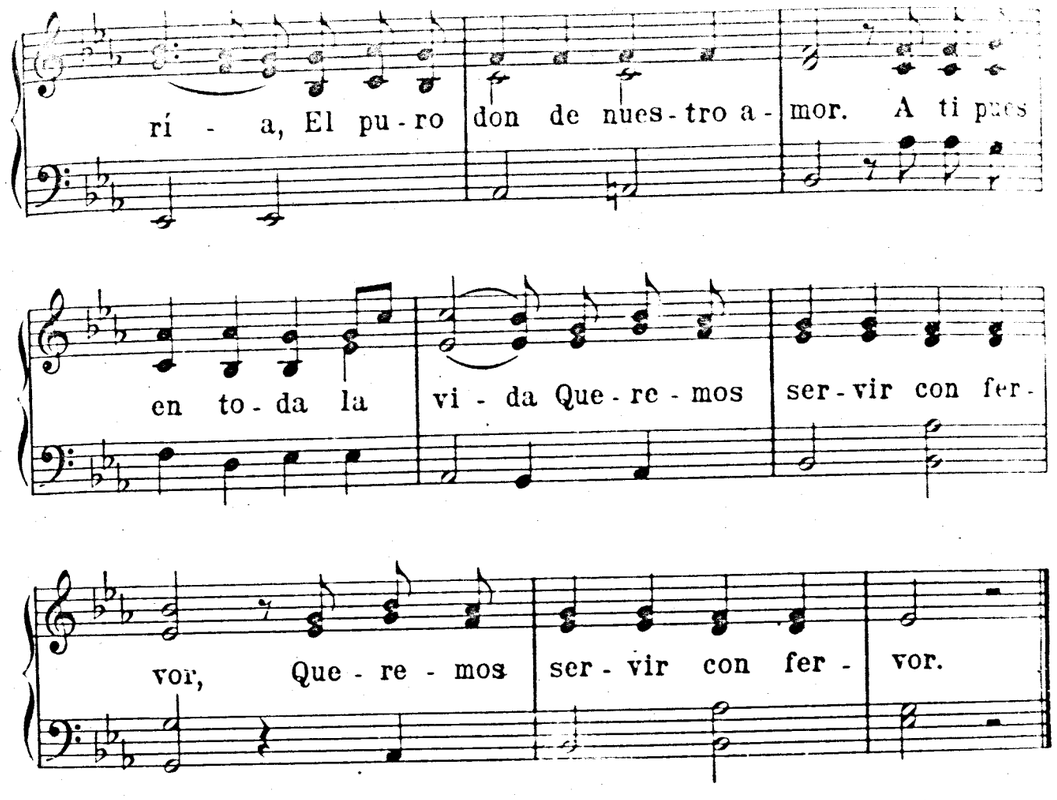

SALUD, SALUD Á LA CELESTE REINA

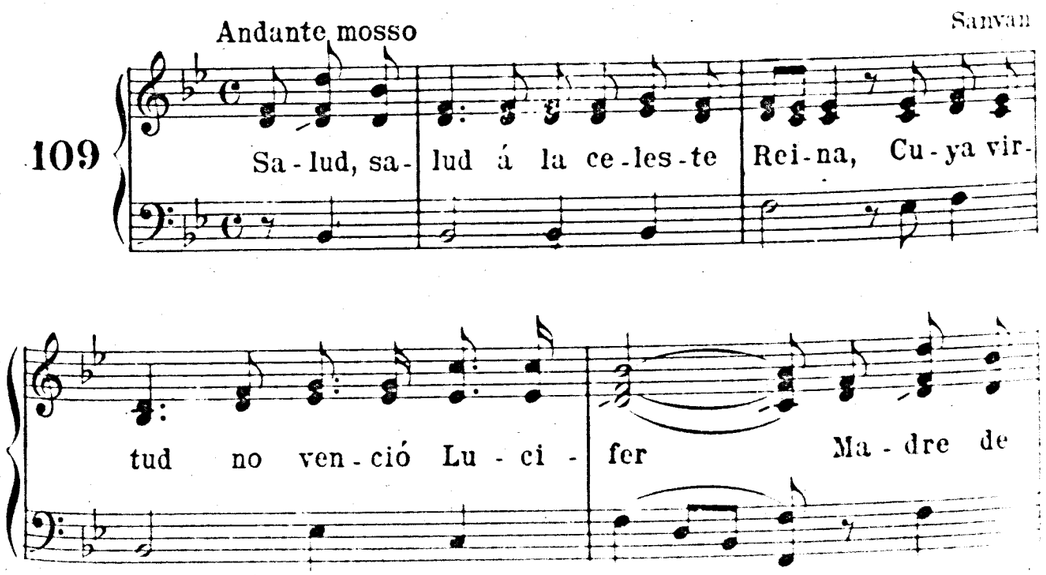

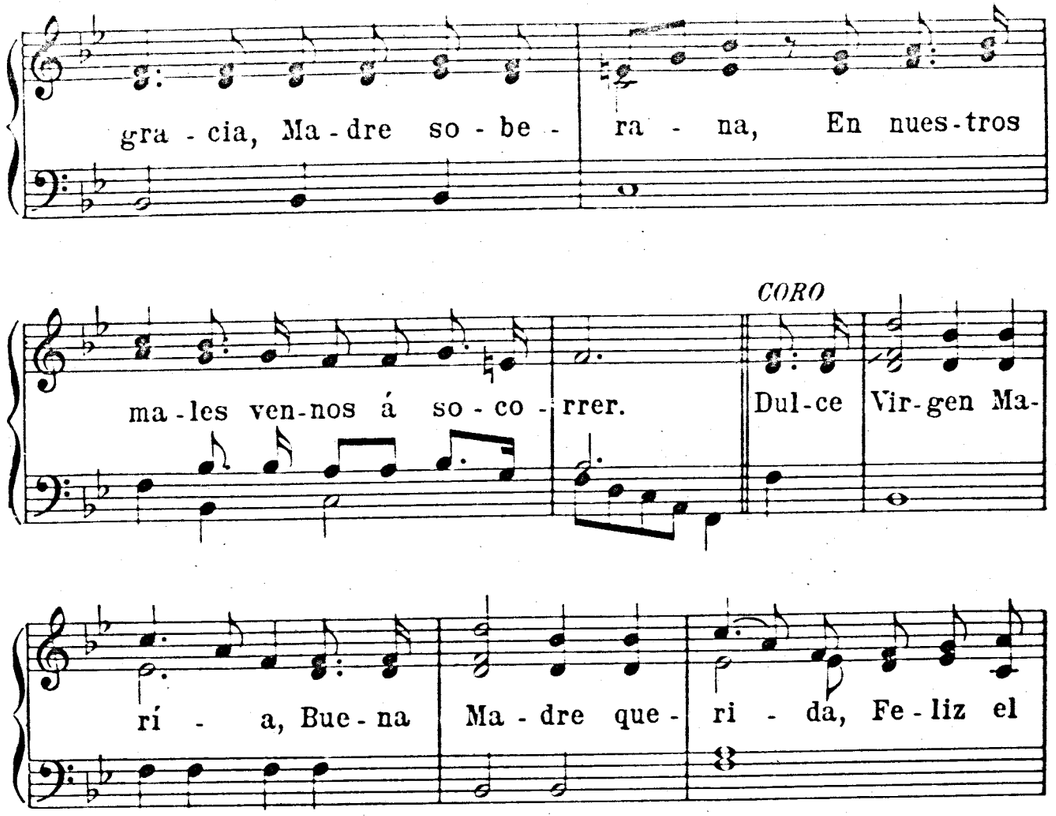

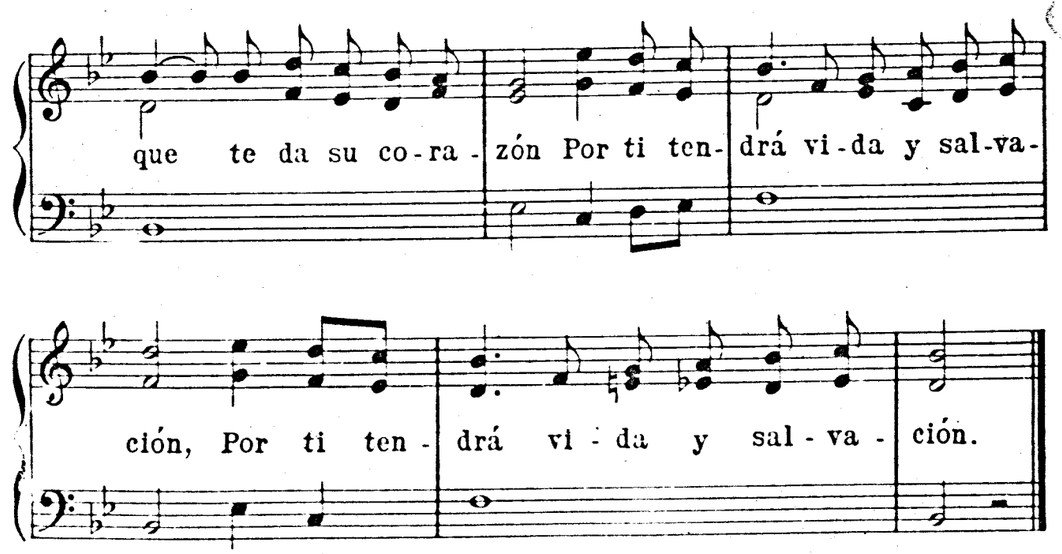

*NOTAS: Designadas con (*) preferibles para el Alto.

DÉBIL MORTAL, QUE LA CONFIANZA

Lambillotte

Tempo di Marcia

110

Dé-bil mor- tal, que la con- fian-za Cal-me tus
pe-nas, tu do- lor El cie-lo pues en su cle-men-cia Nos
dis-pensa nue-vo fa- vor. De Is-ra-el la dulce gloria Al
f
mun-do viene á apa-re- cer Ma-rí-a ven-ció á Lu-ci-
fer, Y se la pro-cla- mó Rei-na de la Vic-to- ria.

CORO

Siem- pre, ce-les-te Rei-na á nues-tro co-ra-
zón Tu ban-de-ra se-rá ca-ra Tu ma-no so-be-
ra-na Siem- pre gui-án-do- nos, Nues-tra vi-da, o Ma-
rí-a, Me-re-ce-rá tu a-mor, tu fa- vor.

VENTUROSOS HIJOS DE MARIA

111

SOLO

Ven-tu- ro-sos hi-jos de Ma-rí-a, Id

á ro-de-ar su al- tar, Ve- nid á la Ma-dre que-

ri - da, Y a - la - bad - la sin ce - sar.

CORO

Ven - tu - ro - sos hi - jos de Ma- rí - a, Va - mos

á cer-car el al- tar De nues - tra Ma-dre que-

ri - da, Y can- té - mos - le sin ce - sar.

AVE, MARÍA PURÍSIMA

Melodia popular

112

A-ve, Ma-ría pu- rí - si - ma, A - ve, Ma - rí - a

po - de - ro - sa, A - ve, Ma - rí - a pro - di - gi - osa,

A - ve, A - ve Ma- rí - a San - tí - si - ma.

DIOS TE SALVE, LUNA HERMOSA

113

Dios te sal-ve, luna her- mo - sa, Dios te sal - ve luz del

dí - a, Dios te sal - ve, sol y es - tre - lla, Y Dios te sal-ve, Ma- rí - a.

BENDECID CON AMOR

Marziale

114

CORO

Ben-de- cid con a-mor, Ben-de- cid con a-mor

La Ma-dre del Sal-va-dor, La Ma-dre del Sal-va-dor.

SOLO

Ah lle-vad-la en pal - mas O An - ge - les de

paz, Y por siem-pre ja - más Sed-le to-dos fie - les.

AMAROS, O MARÍA

Andantino

115

A-ma-ros, o Ma - rí - a, Es mi fe-li-ci - dad.

O dul-ce Ma-dre mí - a, O-ye-nos con bon-dad.

CORO

A-ma-ros, o Ma- rí - a, Es mi fe-li-ci - dad.

O dul-ce Ma-dre mí - a, O-ye-nos con bon-dad.

HIJA DE DIOS PADRE, SALVE

Adagio

116

Fréres

Hi-ja de Dios Pa-dre, sal- ve, Sal-ve, de Dios Hi-jo Ma-

dre, Sal ve, es-po-sa Vir- gi-nal Del Es-pí-ri-tu di-vi- nal.

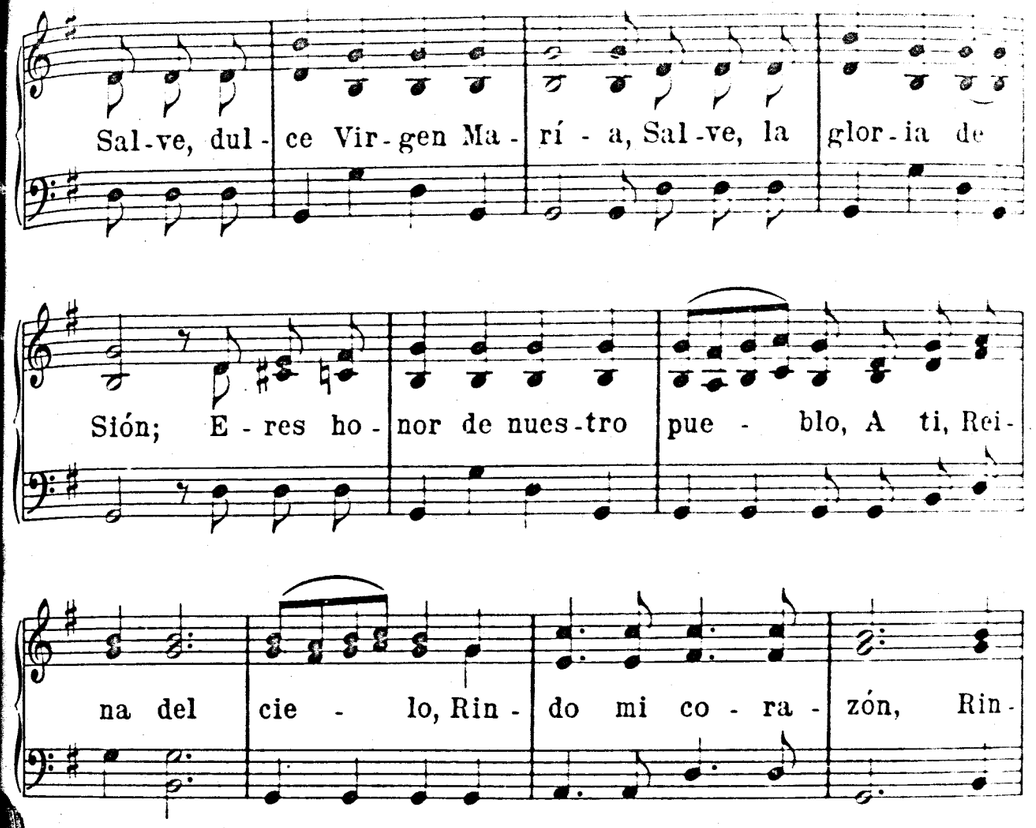
Sal-ve, dul- ce Vir-gen Ma- rí - a, Sal-ve, la glor-ia de
Sión; E - res ho- nor de nues-tro pue - blo, A ti, Rei-
na del cie - lo, Rin- do mi co - ra- zón, Rin-
do mi co - ra - zón. Sal-ve, de los cie-los Rei-
na, Am-pa - ro de nues-tra tie - rra, Ma -

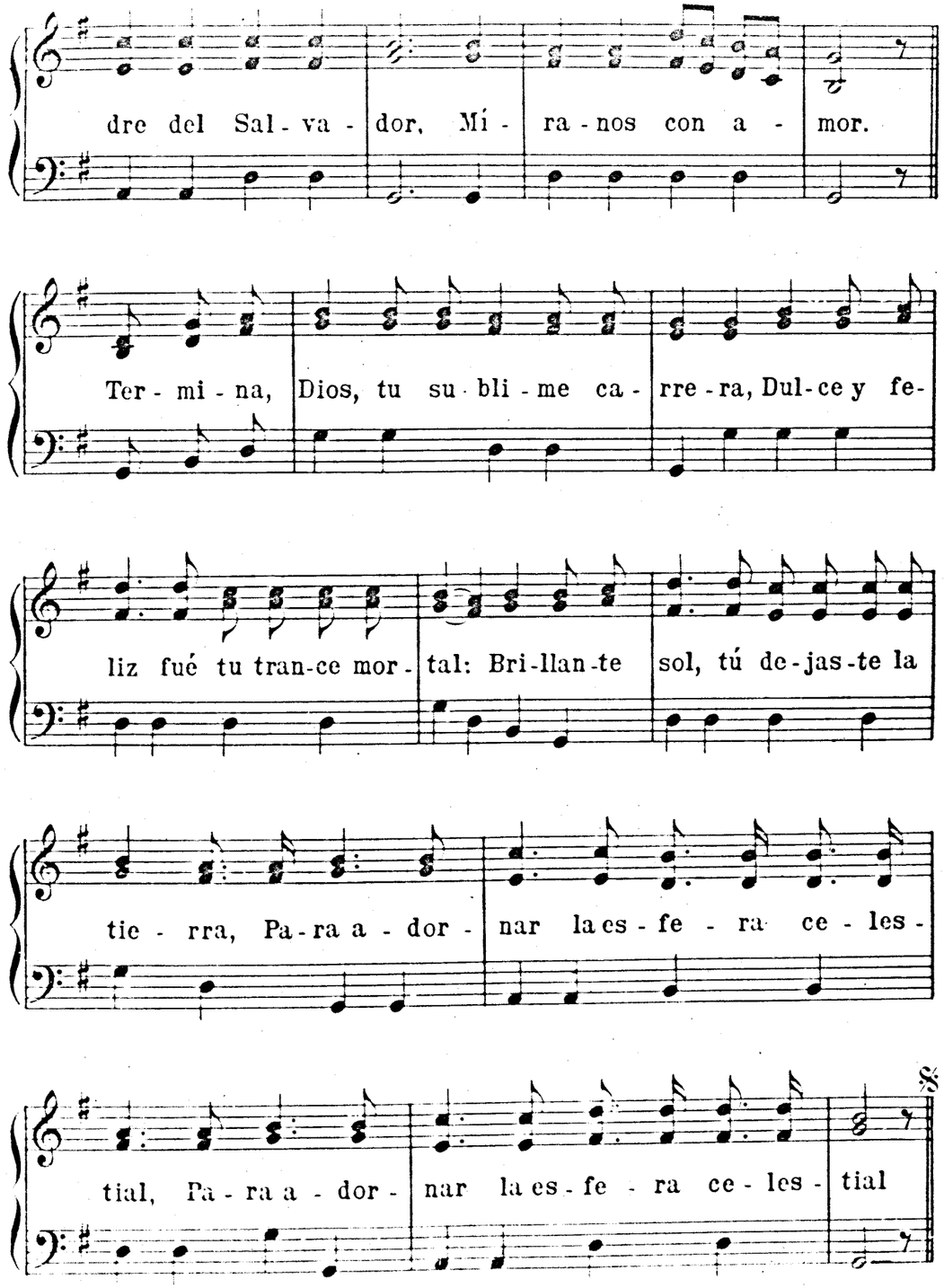
dre del Sal- va - dor, Mí - ra-nos con a - mor.
Ter - mi - na, Dios, tu su-bli - me ca- rre-ra, Dul-ce y fe-
liz fué tu tran-ce mor- tal: Bri-llan-te sol, tú de-jas-te la
tie - rra, Pa-ra a - dor- nar la es - fe - ra ce - les -
tial, Pa - ra a - dor- nar la es - fe - ra ce - les - tial

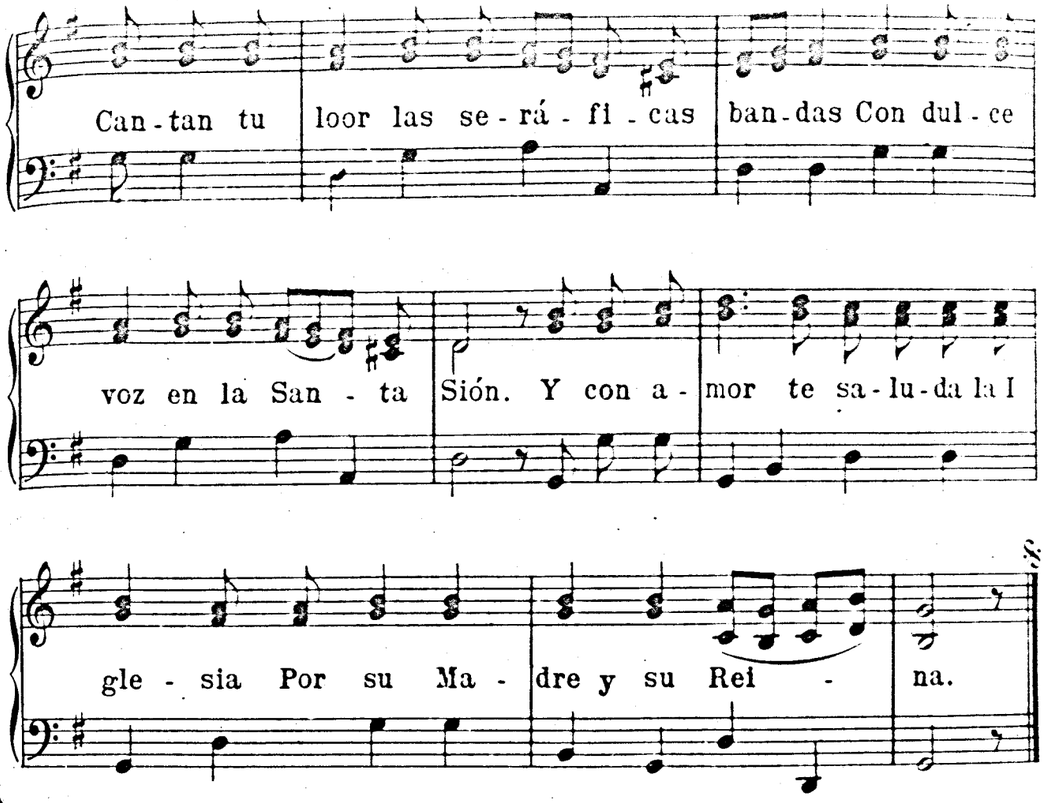

YO QUIERO CELEBRAR LAS GRANDEZAS

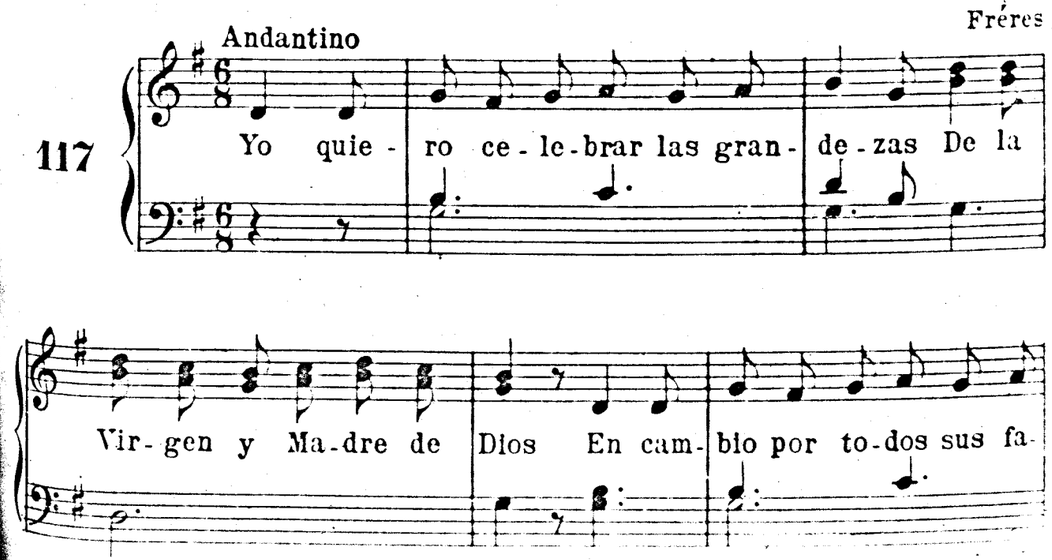

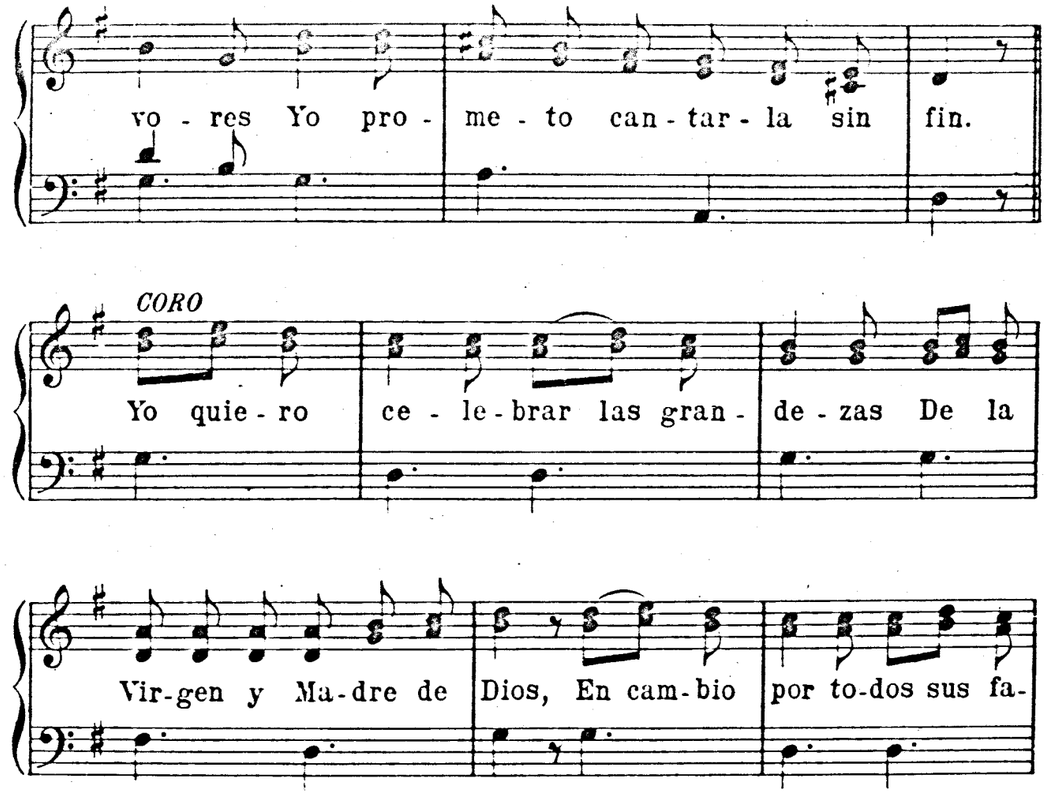

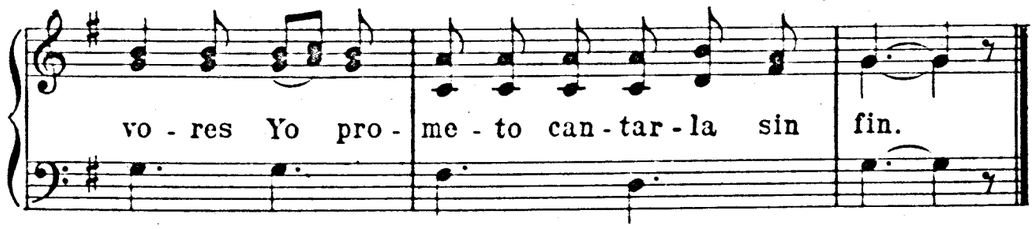

A TUS PIÉS, MADRE QUERIDA

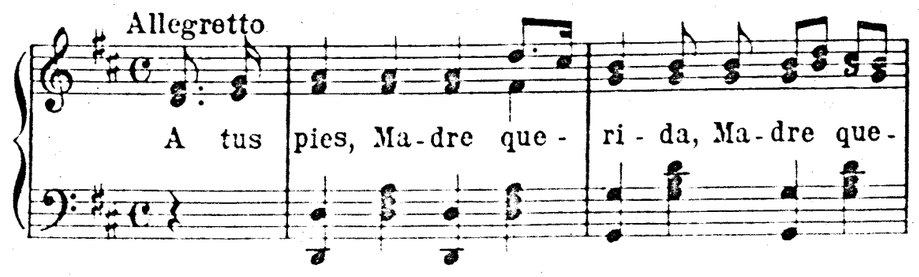

ri - da Hoy me ves a - quí pos - tra - do Dul - ce

Ma - dre, el don sa - gra - do Hoy re - ci - bas de mi a -

mor, Hoy re - ci - bas de mi a - mor, Hoy re -

Fin. *SOLO*

ci - bas de mi a - mor. E- se a - mor que han encen -

di - do Tus bon - da - des ma - ter - na - les, Es a -

D.C.

mor que á los mor - ta - les En - se - ñó tu Co - ra - zón.

119 REINA DE PAZ MUESTRA TU FAZ Por Nº 45

NIÑOS, VAMOS Á MARIA

120 *Andante*

Ni-ños, va-mos á Ma- rí - a A pe-dir-le su fa-

vor, A es - ta Ma - dre que - ri - da O - frez -

Fin. *SOLO*

ca - mos nues - tro a - mor. Po - de - ro - sa pro - tec -

to - ra De la que - ri - da ni - ñez, O

Vir-gen siem-pre próspe-ra, Ved-nos a-quí á vues-tros pies.

SABES, QUÉ QUIERO

121

Allegretto

Sa-bes qué quie-ro Dul-ce Ma-rí-a, Vir-gen be-nig-na?

Te quie-ro a-mar. Quie-ro estar siempre con-ti-go u-

rall. poco *in tempo*

ni-do, Con-ti-go siem-pre Quie-ro vi-vir.

Y lue-go dí-me, De mí qué quie-res, Vir-gen que-

ri-da, Ma-dre de a-mor Más no sé dar-te

He a-quí mi vi-da. Yo la con-sa-gro, A ti, mi

Org. Org. *rall.*

Bien Ma-dre de a-mor Te quie-ro a-mar.

EN ESTE DIA

122

Allegretto

Lambillotte

En es-te dí-a Ma-dre que-ri-da, Yo te

doy Mi co - ra - zón En es - te dí - a, Ma - dre que -

ri - da Yo te doy Mi co - ra -

zón Yo te doy Mi co - ra - zón, Yo te

Fin. *SOLO*

doy Mi co - ra - zón. Mi a - mor, En es - te des -

tie - rro, Tier - na Ma - dre O - ye - nos.

MADRE DEL CELESTIAL AMOR

Lambillotte

Allegro grazioso

123

Ma - dre del ce - les - tial a - mor, El co - ra -

zón en es - te dí - a Se con - sa - gra con a - le -

grí - a A ti, Ma - dre del Re - den - tor. Lo pro - me -

tí: soy hi - jo de Ma - rí - a, Es - cla - vo

CORO

fiel de la Ma - dre de Dios. Yo ol - vi -

dar-te, Ma-dre que-ri-da? No, no, ja-más, No, no, ja-

más, Yo ol-vi-dar-te, Ma-dre que-ri-da No, no, ja-

más, No, no, ja-más, no, no, ja-más, no, no, ja-más.

QUIÉN ES ESTA DONCELLA

Garin

124 Moderato

Quien es es-ta don-ce-lla que vie-ne A nos-

o-tros con mu-cho pri-mor De-rra-man-do las mu-chas vir-

tu-des Que el au-tor de lo cri-ado le dió?

Trae ni-ño di-vi-no en los bra-zos, Cu-yo

la-bio ri-sue-ño de a-mor Nos pro-di-ga cle-men-cia y bon-

da-des, A la vez que ju-sti-cia y ri-gor.

SALVE DE LOS CIELOS

125

f *p*

Sal-ve, de los cie-los Rei-na in com-pa-

ra - ble, Sal - ve, de los hom - - bres

A - mo - ro - sa Ma - dre, A - mo - ro - sa Ma - dre.

O SANCTISSIMA

Melodia Siciliana

126

O San - ctis-si - ma, O Pu - ri - ssi - ma, Dul-cis

Vir - go Ma - rí - a, Ma - ter a - ma - ta

In - te-me - ra - ta, O - ra, o - ra pro no - bis.

Para la Fiesta de la Inmaculada Concepción

SALVE, ARCA DEL TESTAMENTO

Lambillotte

Allegretto

127

Salve, ar - ca del Tes - ta-men - to, Tro - no real de

Sa - lo-món, I - ris de la paz del mun - do, Zar - za que no

CORO

se ab - ra - só! Se - ño - ra, a-tien - de á mi am - pa - ro

y fa - vor, Y que lle-gue á vues-tros oí - dos mi cla-mor.

DE TÍ LA FÉ NOS ENSEÑA

Fréres

Moderato

128

De tí la fe nos en - se - ña, Que Dios

Vir - gen te es - co - gió, Sin pe - ca - do con - ce -

CORO

bi - da, Pa - ra ser Ma - dre de Dios. A Ma - rí - a, al - ma

mí - a, Lo - a con gran de - vo - ción, Ma - gni - fi - ca, glo - ri -

fi - ca su muy pu - ra con - cep - ción, Ma - gni -

fi - ca, glo - ri - fi - ca Su muy pu - ra con - cep - ción.

TU CONCEPCION TRIUNFANTE

Andante sostenuto

CORO

129

Tu con - cep - ción triun - fan - te, Don -

ce - lla ven - tu - ro - sa, Tu Con - cep - ción her -

mo - sa Mi voz en - sal - za - rá.

Espressivo

SOLO

O ce - le - bra - da rei - na De Vir - gi - nal por -

ten - to, En el pri - mer - mo - men - to U -

ni - ca pu - ra flor! Oh cán - di - da a - zu -

ce - na De los e - ter - nos can - tos, Con -

D.C.

sue - lo de los llan - tos Del pe - sa - ro-so A - dán!

CONCEBIDA EN GRACIA

Melodia popular

130

Con - ce - bi - da en gra - cia So - lo tú, Ma - rí - a, er - es,

So - lo tú ben - di - ta En - tre las mu - je - res.

BENDITA SEA TU PUREZA

Por Ignacio León. S.J.

131a

Ben - di - ta se - a tu pu -

Ben -

re - za Y e - ter - na - men - te lo

di - ta se - a tu pu - re - za Pues

se - a Pues todo un Dios se re - cre - a En tan gra-

todo un Dios se re - cre - - - a En tan gra-

cio - sa, en tan gra - cio - sa be-lle - za. Ben-di - ta

cio - sa, en tan gra - cio - sa be-lle - za.

se - a tu pu - re - za Y e - ter - na -

Ben - di - ta se - a tu pu - re - za

men - - te lo se - a Pues todo un

Y e - ter - na - men - te lo se - a

Dios se re - cre - a En tan gra-

Pues todo un Dios se re - cre - a

cio - - sa be - lle - za.

En tan gra - cio - sa be - lle - za. Pues todo un

Pues todo un Dios se re - cre - a

Dios se re - cre - a En tan gra-

En tan gra-cio-sa be-lle-za. A ti, ce-les-tial Prin-

cio - - sa be - lle-za. A ti, ¡oh Prin -

ce - sa, Vir-gen sa-gra-da Ma - rí - a, Te o -

ce - sa! Vir-gen sa - gra - da Ma - rí - a, Te o -

frez - co des-de este dí - a Al - ma vi - da y co - ra -

frez - co des-de este dí - a Al - ma vi - da y co - ra -

zón. No me de - jes, Ma - dre mí - a, Mi - ra -

zón. No me de - jes, Ma - dre mí - a, Mi - ra -

me con com - pa - sión.

me con com - pa - sión.

BENDITA SEA TU PUREZA

131b

Allegretto

poco lento

pp lento

Ben - di - ta sea tu pu -

in tempo

re - - za Y e - ter - na - men - te lo

se - - a Pues to - do un Dios se re -

cre - - a En tan gra - cio - sa be -

lle - za. A ti, ce - les-tial Prin - ce - sa,

Vir - gen sa - gra - da Ma - rí - a, Te o - frez - co en

es - te dí - a Al - ma vi - da y

p despacio

co - ra - zón. Mí - ra - me con com - pa - sión,

in tempo

No me de - jes, Ma - dre mí - a.

PUES CONCEBIDA

132

Andante

CORO

Pues con-ce-bi-da Fuis-te sin mancha, A-ve Ma-

SOLO

rí-a, Lle-na de gra-cia. ¡O Vir-gen Ma-dre! A ti sus-pi-ran

Nues-tra abo-ga-da, Re-fu-gio dul-ce, Fir-me espe-ran-za.
To-das las al-mas A-rre-pen-ti-das: O-ye sus an-sias.

133 CELEBRAMOS, Ó MARÍA Por Nº 122

A TUS PIÉS RENDIDOS

134

A tus pies ren-di-dos Con dul-ce ale-grí-a

1. 2.

Ve-ni-mos, Ma-rí-a, Tu nom-bre á can-tar. -tar.

A TUS PIÉS RENDIDOS Nº 2

De Macchi

135

A tus pies ren-di-dos Con dul-ce a-le-

grí-a Ve-ni-mos, Ma-rí-a, Tu nom-bre á can-

tar. ¡Oh dul-ce Ma-rí-a! El án-gel y el

hom-bre Ben-di-gan tu nom-bre Mil ve-ces y mil.

CORO

A tus pies ren-di-dos Con dul-ce ale-grí-a Ve-

ni - mos, Ma - rí - a, Tu nom - bre á can - tar, Ve -

ni - mos, Ma - rí - a, Tu nom - bre á can - tar, Dul -

ce Ma - rí - a, Dul - ce Ma - rí - a.

MARÍA, MARÍA, NOMBRE DE GRACIA

136

Grazioso

Ma - rí - a, Ma - rí - a, nom - bre De gra - cia

y fa - vor, O Ma - dre que - ri - da, Tu e - res mi a - mor.

SOLO

El nom - bre de Ma - rí - a He - mos de ce - le -

brar; Ni - ñez, con ar - mo - ní - a Se - a vues - tro tri - nar.

DÓ CAMINAS TAN PRESUROSA

137

Lambillotte

Andantino

Dó ca - mi - nas tan pre - su - ro - sa, Hi -

ja be - lla de Jo - a - quín? Ce - les - te tro - pa re - spe -

tuo - sa Tu mar - cha si - gue ju - ve - nil.

Al Se-ñor vi-vo e-ter-no En su tem-plo Mi

rit.

vi-da quie-ro de-di-car, Y mi co ra-zón

tier-no A Dios só-lo con-sa-grar.

CORO

Don-ce-lla ben-di-ta, La glo-ria de Si-ón, Pre-

sen-ta tú be-ni-gna Al Se-ñor mi co-ra-zón.

AVE MARIA

138

Risoluto

CORO

A-ve Ma-rí-a! Pues so-is mi Ma-dre,

SOLO

Mi tier-na Ma-dre, A-ve Ma-rí-a! En tu a-la-

ban-za, Vir-gen sin-gu-lar, Pue-blos y na-cio-nes Con

2nda Estrofa

Ga-briel di-rán: Qué nun-cio di-vi-no De-scien-de ve-

loz, Mo-vien-do las plu-mas de va-rio co-lor?

AVE MARIA

139

Allegro moderato

A - ve, Ma - rí - a, A - ve, la gle ria de Isra-el.

De Dios ben - di - ta, O Vir - gen muy fiel. A - ma-da del Se -

ñor y lle - na de su gra - cia, Ma-dre se-rás del

Re-den - tor: La vil ca - be - za Quie-bras del au-daz

ten-ta-dor; El cie-lo y la tie-rra Can-ten tu loor.

SOLO

O Vir - gen pu - ra, Al o - ír tal sa - lu - ta - ción,

Tier - no se tur - ba Tu co - ra - zón. Te di - ce Ga -

briel: "O Ma-rí - a, no te - mas: Gra-cias ha-llas tú con

el Se - ñor. Por tu pu - re - za, Ob - je-to del di -

vi - no a-mor, Vie-ne á la tie - rra el Sal-va - dor.

DE SAN GABRIEL LA SUBLIME EMBAJADA

Lambillotte

Andante grazioso

140

De San Ga - briel la su - bli - me em - ba - ja - da Se ha cum - pli - do; la Vir - gen de I - sra - el Se enca - mi - nó con pri - sa á las mon - ta - ñas A vi - si - tar á su pri - ma Isa - bel.

CORO

Ma - gni - fi - ca al Se - ñor con a - le - grí - a, Lle - no de a - mor es - tá su co - ra - zón, Por su humil - dad fe - liz, gran - de, ben - di - ta La lla - ma - rá con de - vo - ción, La lla - ma - rá con de - vo - ción To - da ge - ne - ra - ción, To - da ge - ne - ra - ción.

TRES MISTERIOS GRANDES, SAGRADOS

Lambillotte

Grazioso

141

Tres mis - te - rios gran - des, sa - gra - dos La I -

gle - sia ce - le - bra, cris - tia - nos; Si - gá - mos - la con de - vo -

ción Al tem - plo san - to de Si - ón. Del Se -

ñor ve - rás á la Ma - dre Con hu - mil - dad á la ley su - je -

dolce.

tar - se, De quien na - ció la ver - da - de - ra luz, la

ver - da - de - ra luz, Je - sús, Je - sús, Je - sús.

PRESÉNTANOS AL SEÑOR

Labat

142

Pre - sén - ta - nos al Se - ñor, O Vir - gen be - ni - gna,

Que por ti re - ci - ba El don de mi co - ra - zón.

Her - mo - sa don - ce - lla, De - li - cia de Dios, A dón - de ca -

mi - nas Con pa - so ve - loz? A qué vas al tem - plo Del rey

Sa - lo - món, Y tór - to - las lle - vas De par - do co - lor?

EN EL TRISTE MONTE CALVARIO

E. Verschneider

143

Andante

En el tris-te Mon-te Cal - va - rio, Do mo - rí - a Je-sús, Es-

ta - ba su Ma-dre afli - gi - da Llo-ran-do al pie de la cruz.

CORO

San-ta Vir - gen Ma-rí - a, O Ma-dre de do - lor Que con-

ti - go el al - ma mí - a Llo - re al Sal-va - dor.

ritardando

ritardando

ESTABA JUNTO AL MADERO

Arreglado de Störl

144

Es - ta-ba jun-to al ma-de-ro De la cruz la do-lo-

ro-sa Ma-dre de Je-sús llo-ro-sa Vien-do pendiente al Cor-de - ro.

ESTABAS, MADRE DOLOROSA

145

Es - ta - bas, Ma - dre do - lo - ro - sa, Al

pie de la cruz llo - ro - sa Don - de pen -

dí - a el Re - den - tor. Cu - yo es - pí - ri - tu pa -

cien - te Tras - pa - sa - ba vi - va -

men - te U - na es - pa - da de do - lor.

SALVE, VIRGEN PURA

Moderato

146

Sal - ve Vir - gen pu - ra, Do - lo - ro - sa Ma - dre,

Sal - ve Vir - gen be - lla, Ma - dre Vir - gen, Sal - ve.

A LOS SIETE, DOLORES

De-Macchi

147

Al ni - ño re - cién na - ci - do Pa - ra

luz de las na - cio - nes Le a - nun - cia per - se - cu -

Fin. Org.

ción Y muer - te en cru - da pa - sión.

Yá vos des - di - cha - da Ma - dre, Tan-to do-lor

y fa - ti - ga, Que cual es - pa - da ene - mi -

Piú mosso
CORO

ga Os tras - pa - sa el co - ra - zón. Yá vos des - di -

cha - da Ma - dre, Tan-to do-lor y fa - ti - ga, Que cual

es - pa - da ene - mi - ga Os tras - pa-sa el co - ra - zón

VENID, ALMAS DEVOTAS

Melodia popular

Lento

148 Ve - nid al - mas de - vo - tas, Ve -

nid, ve-nid, ve - nid; Yá la más tris-te Ma-dre A-yu-

dad - le á sen - tir. Ay de mí, mas ay de

mí! Qué cul - pa tu - vo mi Hijo Pa - ra mo-rir a - sí?

AYUDEMOS ALMAS

149 A - yu - de - mos, al - mas, De tan-to pe - nar A la

pp

Vir - gen pu - ra De la So - le - dad. Al

pie de la cruz, La ve - mos que es - tá La

p

Ma - dre sin Hi - jo Por - que ha muer - to ya

150 PUES PADECISTE, TAN DESOLADA. Por Nº 37

AL PIE DE UN TOSCO LEÑO

(Venid, almas devotas)

Adagio

151

Al

mf *p*

pie de un tos - co le - ño U - na tór - to - la ví,

Que tris - te y a - fli - gi - da Se la - men - ta - ba a - sí:

ff

Ay de mí, mas ay, ay, ay, de mí!

ff *p*

Qué culpa tu - vo mi Hi - jo Pa - ra mo - rir a - sí?

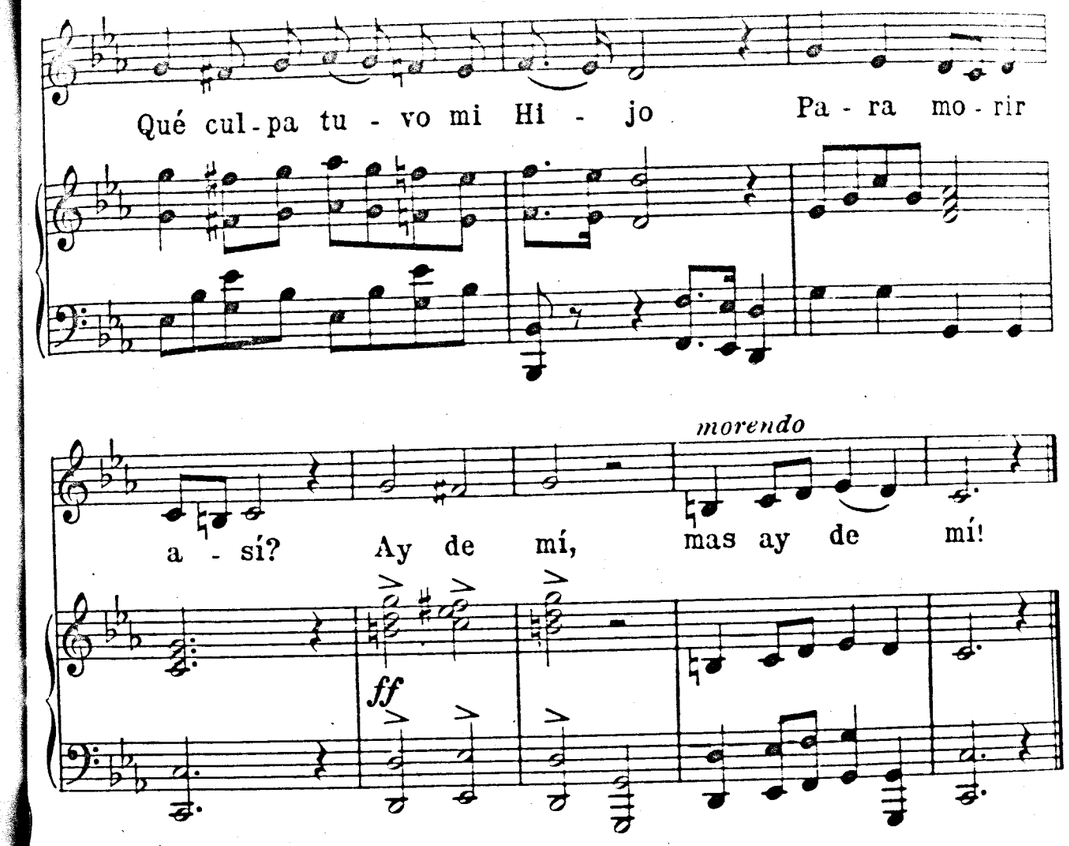

SUBA, SUBA, SUBA

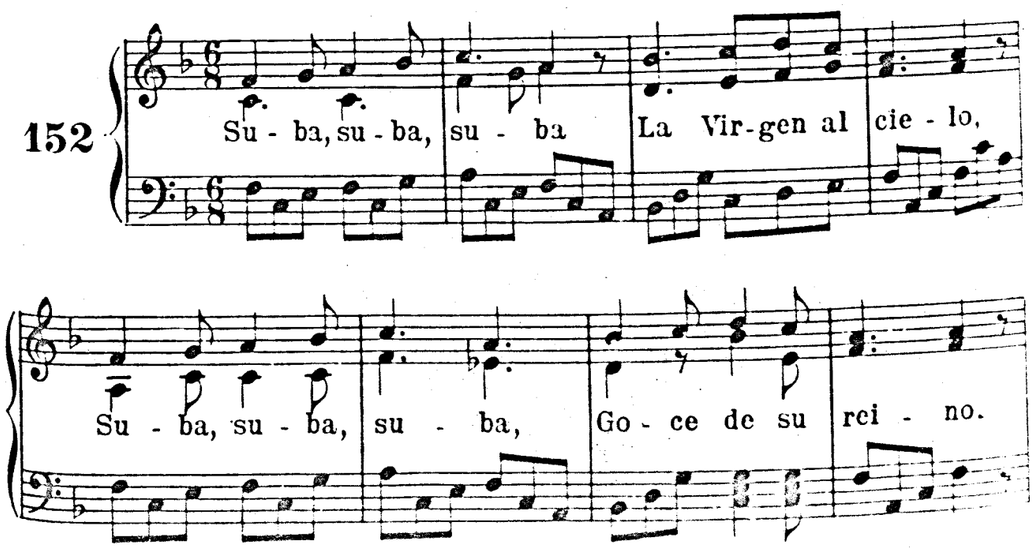

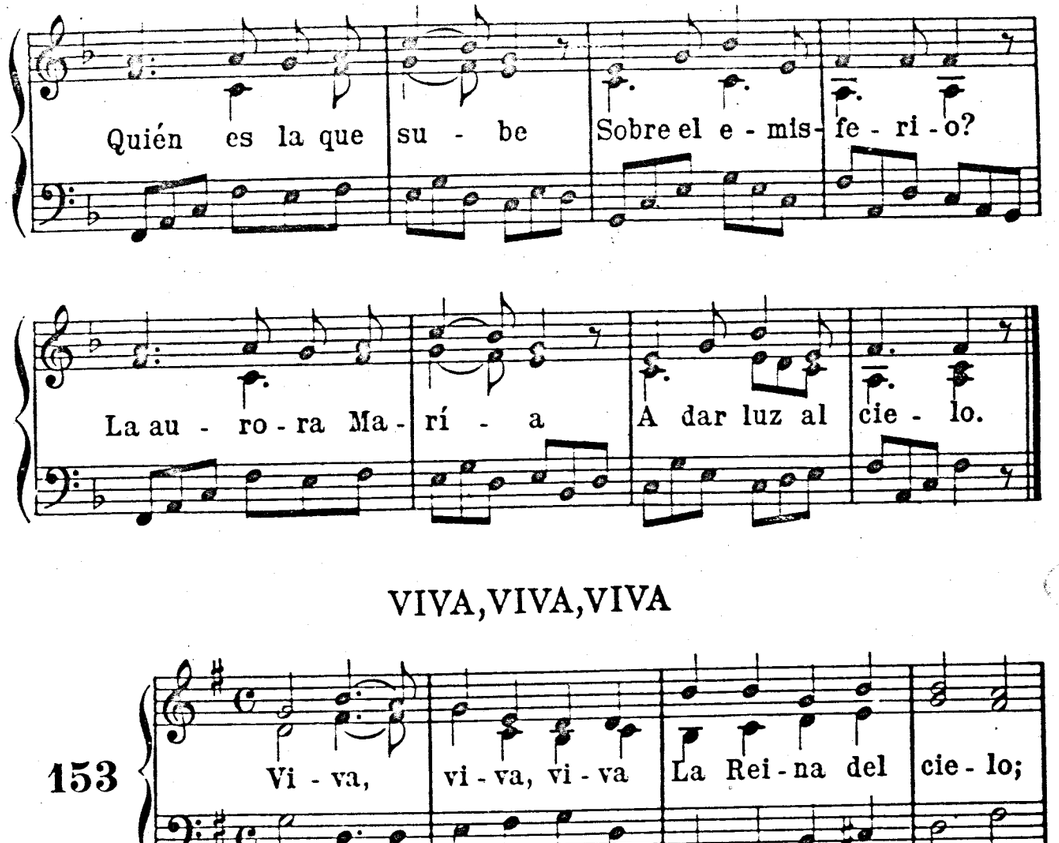

VIVA, VIVA, VIVA

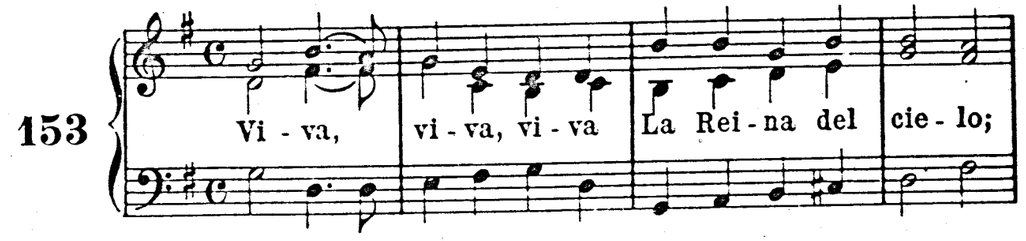

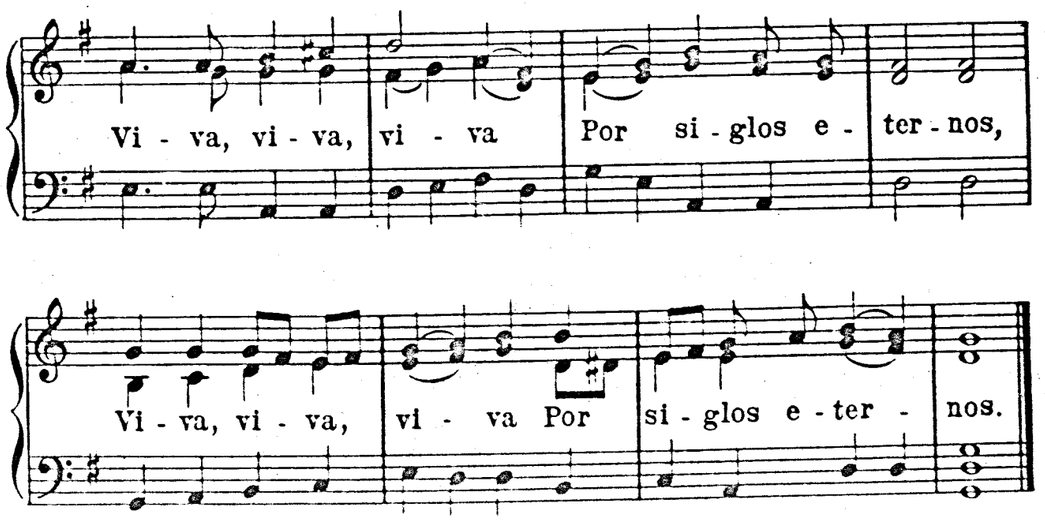

VIRGEN PURA,VIRGEN MADRE Nº 1

Allegretto

Garin

CORO

154

Vir-gen pu-ra, Vir-gen Ma-dre, Nuestro am-pa-ro,

nues-tro a-mor, Sé-a-nos hoy fa-vo-ra-ble Tu be-

SOLO

nig-no co-ra-zón. Fuen-te de di-vi-no a-mor,

Co-ra-zón de nues-tra Ma-dre, Co-ra-zón más

se-me-jan-te Al del man-so Sal-va-dor.

VIRGEN PURA,VIRGEN MADRE Nº 2

155

Vir-gen pu-ra, Vir-gen Ma-dre, Nuestro am-pa-ro,

nues-tro a-mor, Sé-a-nos hoy fa-vo-ra-ble

Fin. SOLO

Tu be-ni-gno co-ra-zón. Fuen-te de di-

vi-no a-mor, Co-ra-zón de nues-tra Ma-dre,

D.C.

Co-ra-zón más se-me-jan-te Al del manso Sal-va-dor.

156 O DULCÍSIMA MARÍA. Por Nº 122

CELEBRAD CON AMOR

Fréres

157

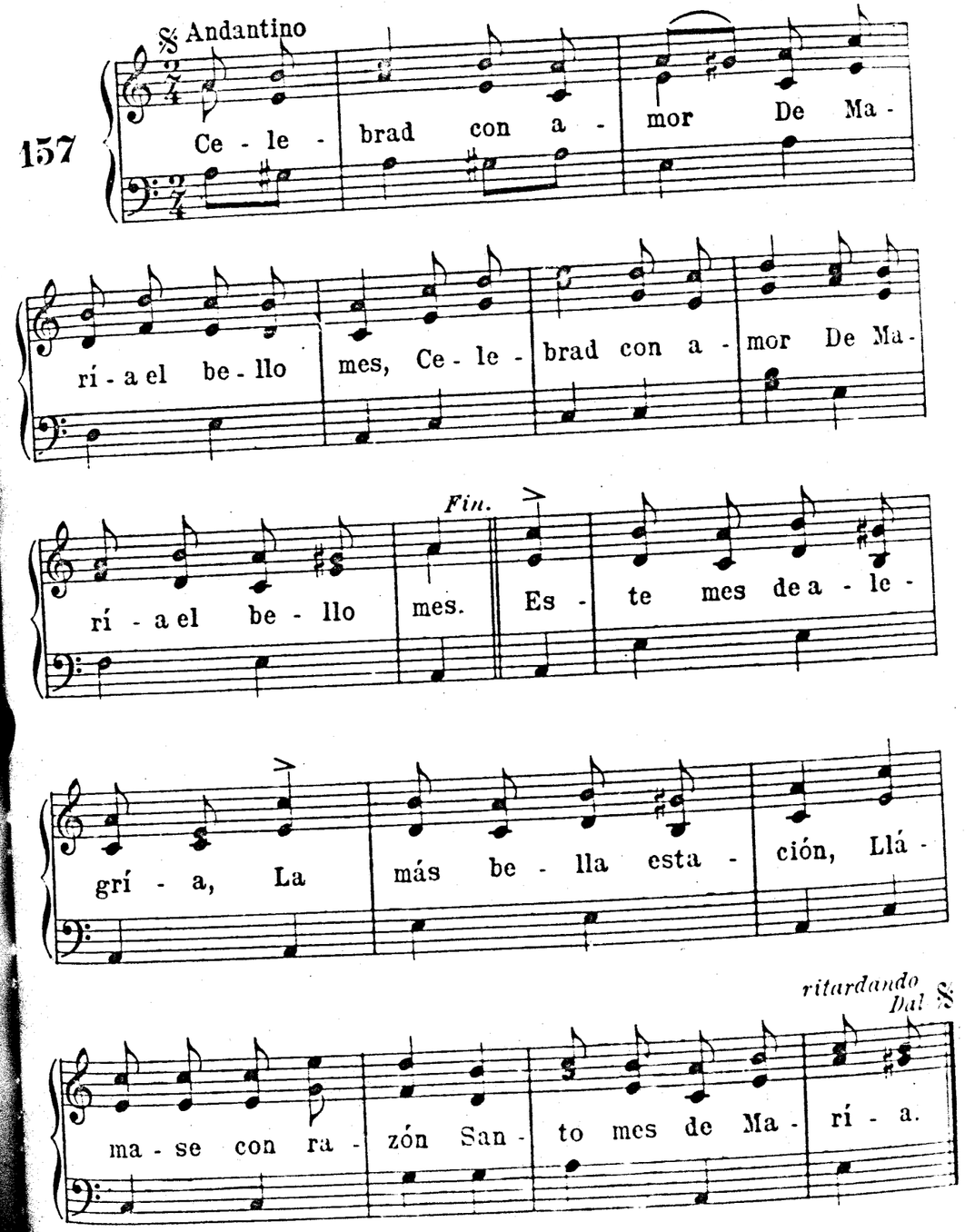

MARÍA, MARÍA, TUS HIJOS VENIMOS

158

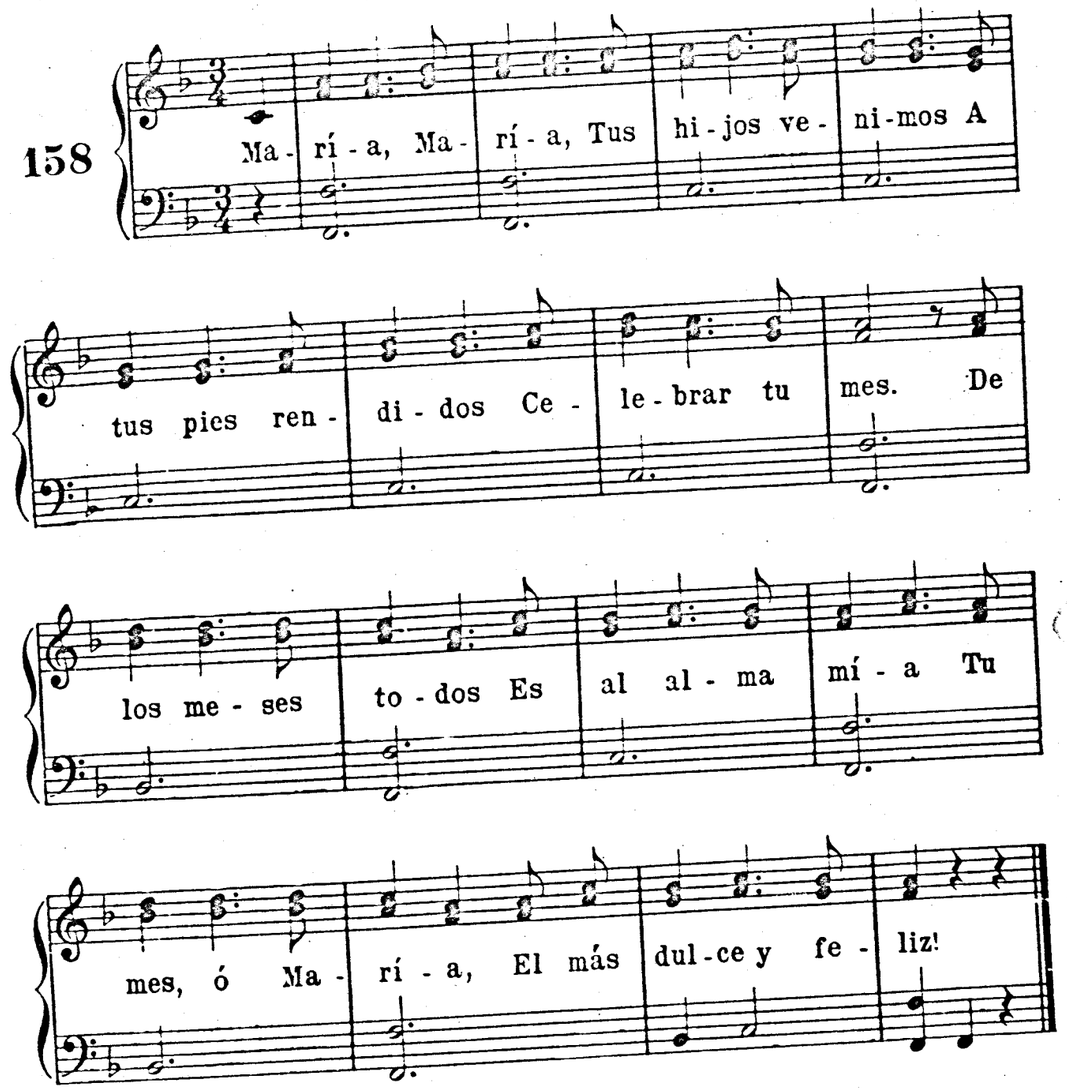

ES EL MES DE MARÍA

Fréres

159

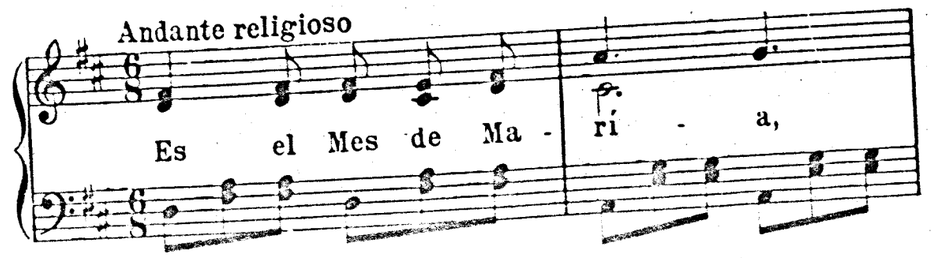

De los me-ses la flor; A la Vir-gen más

Fin.

pí - a, De - mos gra - to lo - or.

Con las más be - llas flo - res Or -

ne - mos el al - tar; La me - jor de las

rall. *D.C.*

Ma - dres He - mos de ce - le - brar.

EN TU MES, O MARÍA

Grazioso Rennes

160

En tu mes, O Ma - rí - a Tu fa-mi - lia que-

ri - da A vues - tro altar Se jun-ta para o - rar.

ADIÓS, DULCE MARIA

161

A - diós, dul - ce Ma - rí - a, A - diós, a -

diós, flo - ri - do mes, A - diós, a-ra ben-

Fin.

di - ta, Fe-liz yo e - - ra á tus pies.

f

Orgl

En tu pre-sen-cia san - ta Go-zo - so yo me

f

ví; Can-té tus a-la-ban-zas, Tu nom-bre ben-de-

cí. A tus pies de las pe- nas Se ol-vi-da el

co - ra-zón; Con - sué - le-nos, ó

Ma - dre, Tu tier-na com-pa-sión. A-diós.

ADIÓS, DULCE MARIA. Nº 2

Moderato

Garin

162

En tu pre-sen-cia san - ta, Go - zo-so yo me

ví; Can-té tus a-la-ban-zas, Tu nom-bre ben-de-

cí. A tus pies de las pe-nas Se ol-vi-da el co-ra-

zón; Con - sué - le - nos, oh Ma-dre, Tu

CORO

nom - bre ben-de - cí. A - diós, dul-ce Ma-

rí - a, A - diós, flo - ri - do mes, A -

diós, a - ra ben - di - ta, Fe - liz yo e - ra á tus

pies. A - diós, A - diós, A - diós, A - diós.

VENID, VENID, TODOS

Peters

163

Ve - nid, ve - nid, to - dos, Ve - nid y a - la - be - mos

La Gua - da - lu - pa - na, Que vi - no á este rei - no.

O VOS, QUE COMBATÍS

Andante articulato

Lambillotte

164

O Vos, que com - ba - tís a -

un en es - ta tie - rra A - cor - da - os siem -

pre en vues - tra a - fli - cción Que al - lí, al - lí en

Sión te - neis u - na Ma - dre, Que

con su gran po - der os ha - rá tri - un - far.

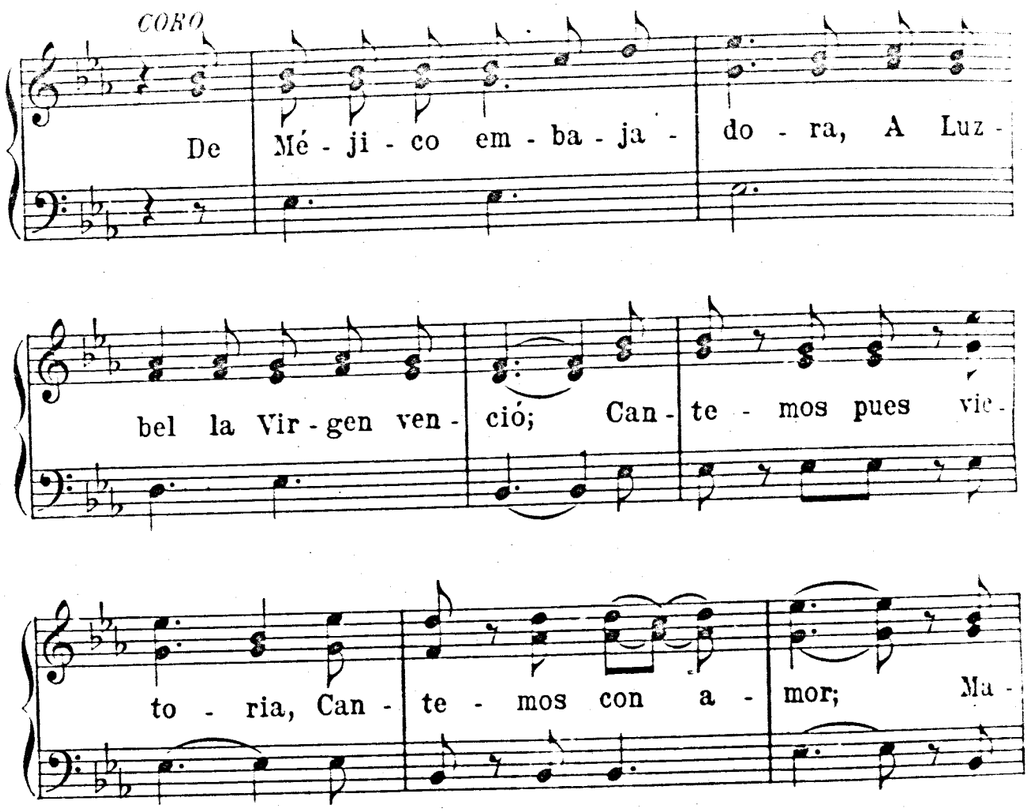

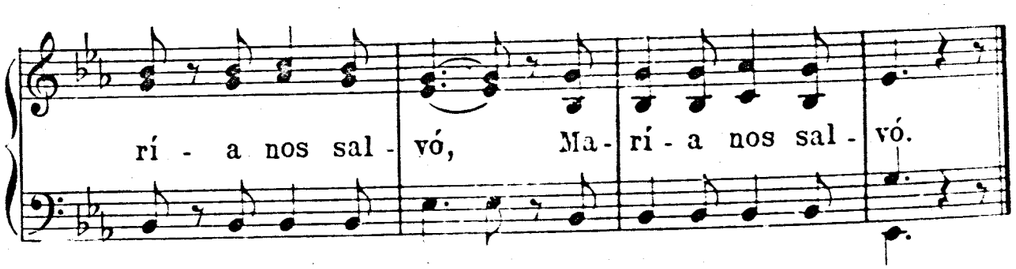

PUES Á SER NUESTRO CONSUELO

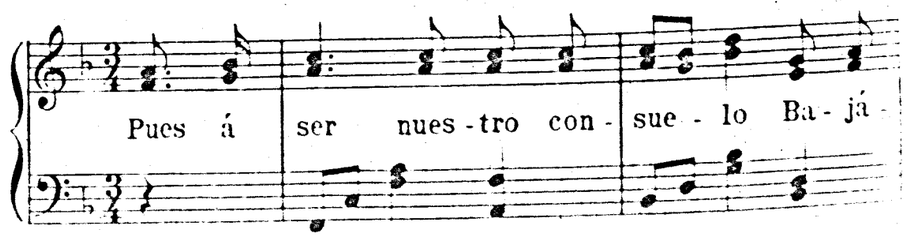

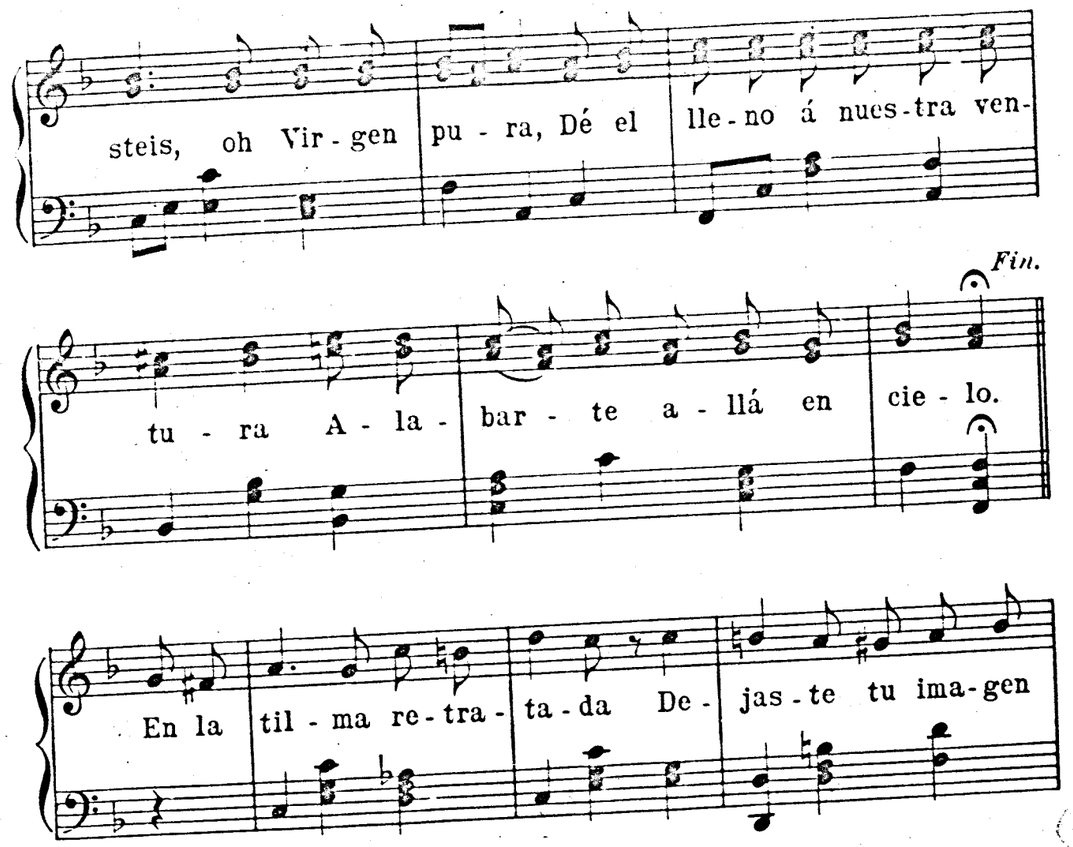

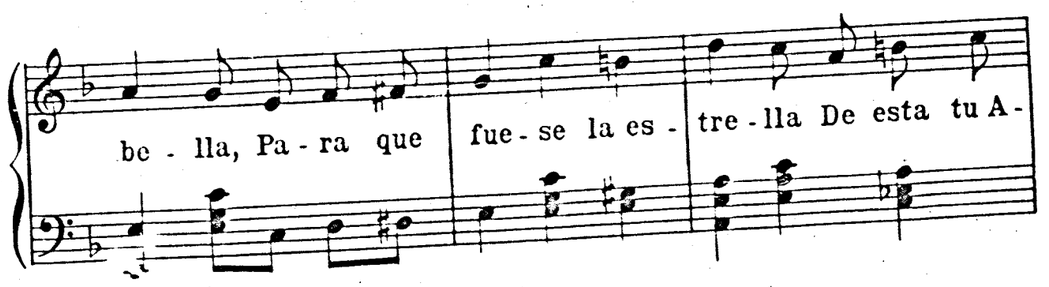

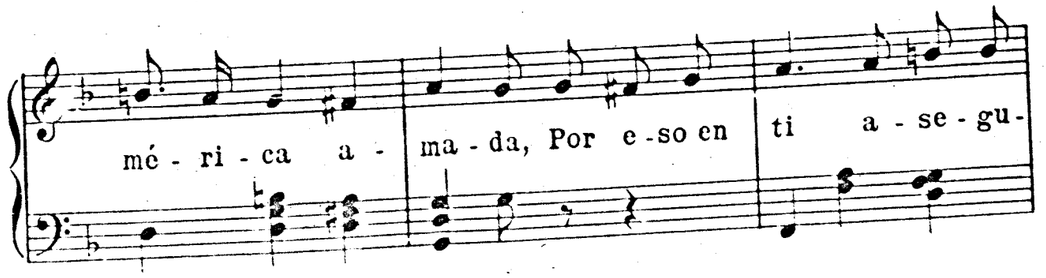

ra - da Tie - ne su di - cha es - te sue - lo Por eso en

D.C.

ti a - se - gu - ra - da Tie - ne su di - cha es - te sue - lo.

VENID, MEXICANOS, Nº 1

Allegretto

166

Ve - nid, Me - xi - ca - nos Can - te - mos la

f rall.

glo - ria, La dul - ce vic - to - ria De nues - tra na - ción. A -

rall.

Mas despacio

SOLO

llá en la co - li - na De Mé - xi - co be - lla, Lá

fúl - gi - da Es - tre - lla, La Per - la de Sión, Pi -

san - do las nu - bes, El sol e - clip - san - do, Su a -

mor pro - di - gan - do A Mé - xi - co es - tá.

Nº 2

I. León S.J.

Ve -

Ve -

Marciale maestoso

167

p

nid, Me - xi - ca - nos Can - te - mos la

nid, Me - xi - ca - nos Can - te - mos la

f

glo - ria, La ex - cel - sa vic - to - ria De

glo - ria, La ex - cel - sa vic - to - ria De

p

nues - tra na - ción. A - llá en la co -

nues - tra na - ción. A - llá en la co -

f

li - na De Mé - xi - co be - lla, La

li - na De Mé - xi - co be - lla, La

mís - ti - ca Es - tre - lla, La Per - la de

mís - ti - ca Es - tre - lla, La Per - la de

f

Sión,

Sión, Pi - san - do las nu - bes, El

p

Su a - mor pro - di -
sol e - clip - san - do, Su a - mor pro - di -
p *f*
gan - do A Mé - xi - co es - tá, Su a -
gan - do A Mé - xi - co es - tá, Su a -
mor pro - di - gan - do A Mé - xi - co es - tá.
mor pro - di - gan - do A Mé - xi - co es - tá.

GUADALUPANA MARIA

Andante B.L.

168

Gua - da - lu - pa - na Ma - rí - a, Her -
mo - sa y be - nig - na es - tre - lla, Que in - flu - yes en cu - antos
bie - nes Dios á los hom - bres dis - pen - sa, O - ye las lamenta -
cio - nes, A - yes tris - tes, tier - nas que - jas De tus
hi - jos que cla - ma - mos En es - te mar de mi - se - ri - as.

SALVE, VIRGEN PURA

S. J.

169

Sal - ve, Vir-gen pu - ra, Sal - ve, Vir-gen

Ma - dre, Sal-ve, Vir-gen be - lla, Rei-na Vir-gen, sal - ve.

PUES SOIS DE NUESTRO CONSUELO

170

Pues sois de nues-tro con - sue - lo El

me - dio más po-de - ro - so, Sed nues - tro am-paro amo -

ro - so, Ma-dre de Dios del Car - me - lo

Fin.

Estrofa

Des-de que la nu-be-ci - lla, Que sin mancha os figu - ró,

De Vir - gen Ma-dre a - do - ró E - lí - as la ma - ra-

vi - lla: A vues-tro cul - to ca - pi - lla E-ri-

gió en pri - mer mo - de - lo. A vues-tro cul - to ca - pi -

lla E - ri - gió en pri - mer mo - de - lo.

D.C.

DIOS TE SALVE, DULCE REINA

Ignacio Leon, S.J.

Moderato

171

Dios te sal-ve, dul-ce Rei-na, Ma-dre del di-vi-no

Ver-bo, Fuen-te de Mi-se-ri-cor-dia, A-le-

Fin.

grí-a-del Car-me-lo. A ti, Se-ño-ra, a-cu-

di-mos En es-te mar de la-men-tos,

D.C.

Pa-ra que con tu re-fu-gio De to-do mal nos li-bre-mos.

FLACOS NACIMOS DESNUDOS

Garin

Andante

172

Fla-cos na-ci-mos, des-nu-dos; El llo-

rar fué nuestra voz; Y su-pi-mos des-de lue-go Lo que es

tris-te-za y do-lor. A-fli-gi-dos nues-tros

pa-dres, Al mi-rar-nos sin vi-gor, In-vo-

ca-ron, Vir-gen san-ta, Tu efi-caz in-ter-ce-sión.

Sed al tris - te con - sue - lo, Ma - dre del

Sal - va - dor, Im - plo - ra - mos tu fa - vor, Gi -

mien - do en es - te tris - te sue - lo, Im - plo - ra - mos

tu fa - vor; Vir - gen mí - ra - nos con a - mor.

SOCORRO SOIS PERPETUO

173 Andante sostenuto

So - co - rro sois per - pe - tu - o: Ve -

nid, que yo os im - plo - ro, Ve - nid, á mi so - co - rro, Oh

Ma-dre de bon-dad. O - id, oh Vir-gen pu-ra, Las pre-ces fervo-

ro-sas Que su-ben a-mo - ro-sas A vues-tro san-to al-tar.

174 VENID PECADORES. Por Nº 103

PARA EL CRISTIANO FIEL, EN SUS TRISTES CONGOJAS

Lambillotte

175 Andante

Pa - ra el cris-tia - no fiel, en sus tris - tes con-

go - jas Pre-pa - ras - te, Se - ñor, dul - cí - si - mo so-

laz; De la Vir-gen sin par el au - xi - lio efi - caz Colma

CORO

su co-ra-zón de di- vi-nas Mer- ce-des. Ma-dre de

Dios, Ro-gad por nos Dul-ce Ma- rí - a, Oh Vir-gen

pí - a, Ma-dre de Dios De la Mer-ced, Al des-va

rall.

li - do Vos so-co - rred, Al des-va- li - do Vos so-co - rred.

TRIUNFO! VICTORIA! CANTAMOS VUESTRA GLORIA

Allegro

Lambillotte

76

Tri - un - fo! Vic- to-ria! Can- ta-mos vues-tra glo-ria Y

vues-tra pro-tec- ción Im-plo- ra el co-ra- zón. Ma-

dre del Sal-va - dor, De los fie-les am- pa - ro, Mos-

trad vues-tro po - der Au - xi-lio del Cris-tia -

SOLO

no. A la hues-te fe- roz; sin

fre - no y sin pie - dad, Que á su yu - go fa-

tal do - blar qui-so el Cris - tia - no, De

Le - pan - to en el mar ven - ció tu fuer - te bra - zo, Tú li-

f

bras - te la Cris - tian - dad.

177 SALVE, VIRGEN DEL CONSUELO. Por Nº 170

ALABEMOS Á DIOS PADRE

178 Allegretto

A - la - be - mos á Dios Pa - dre En al - ta

voz y con gran fe, Yá los dul - cí - si - mos

nom - bres De Je - sús, Ma-ría y Jo - sé.

HIJOS MÍOS, AMADOS, REBELDES

179 Andantino

Hi - jos mí - os, a - ma - dos, re - bel - des, Es-cu-

chad de Ma - rí - a la voz, Pe - ni - ten - cia! gri -

tan - do os es - toy: Has-ta cuán-do re-sis-tís mi a - mor?

CORO

A tus pies nos ves a - rre - pen - ti - dos, Ma - dre.

tu be - nig - no co - ra - zón Nos re - ci - ba con

a - mor ren - di - dos, Y de Dios lo-gre nues-tro per - dón.

180 EL RETRATO DE SU REINA. Por Nº 172

Á LOS SANTOS

Al Señor San José

SALVE, FIEL ESPOSO

S.J.

181

Sal-ve, fiel es - po - so, Pa-tri-ar-ca su - pre - mo,

Sal - ve, fe - liz pa - dre Del di - vi - no Ver - bo.

VIVA, VIVA, VIVA

A. E. Tozer

182

Vi - va, vi - va, vi - va Jo - sé nues-tro due - ño;

Vi - va, vi - va, vi - va, Por sig - los e - ter - nos.

En el Con-sis - to - rio De Dios jus - to y bue - no

Fué Jo-sé es-co - gi - do Aun desde ab - e - ter - no.

By permission of J. Fischer & Bro.

CONFUSO TE MIRO

A. E. T[illegible]er

183

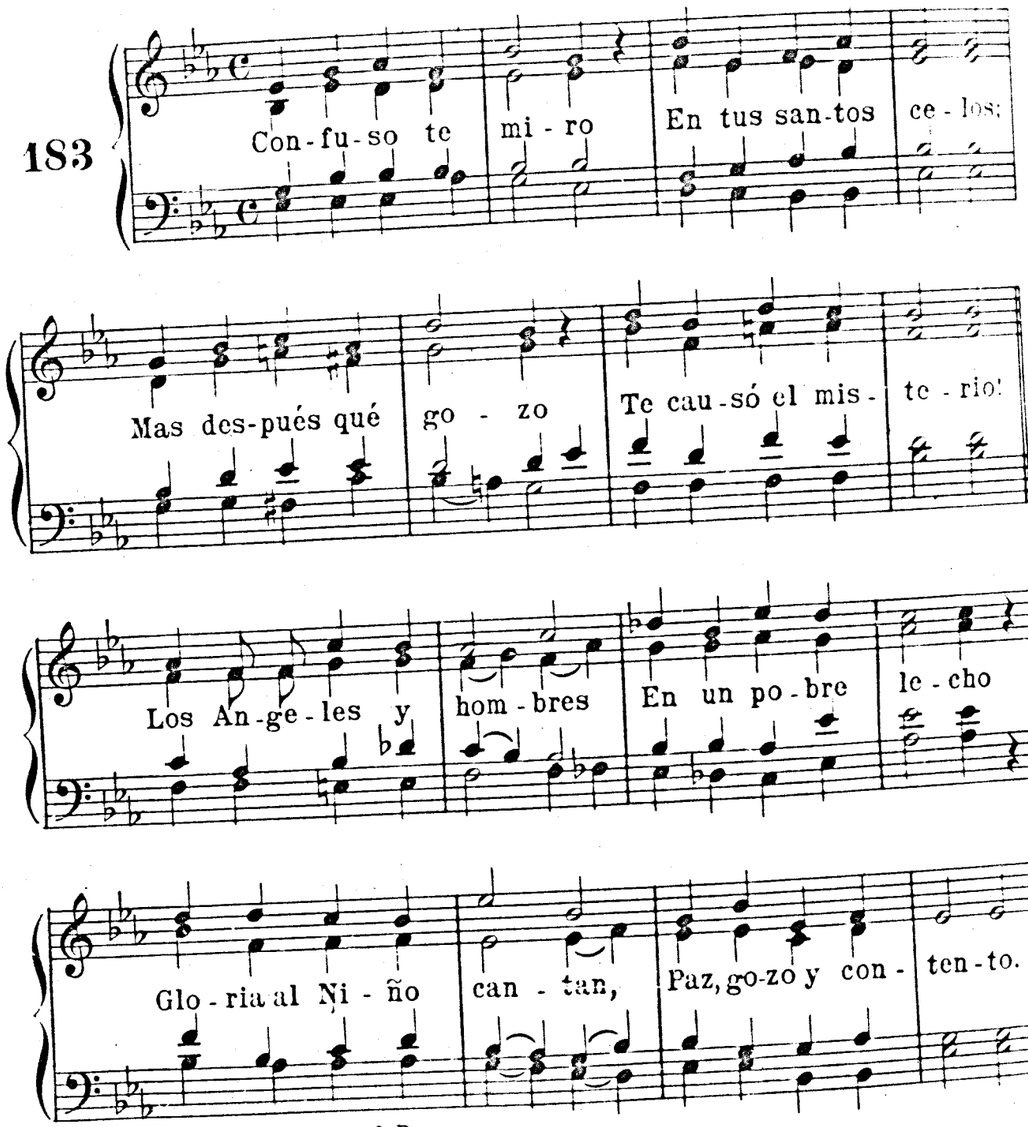

By permission of J. Fischer & Bro.

ENTRE LOS HIJOS DE JUDÁ

C. Y.

184

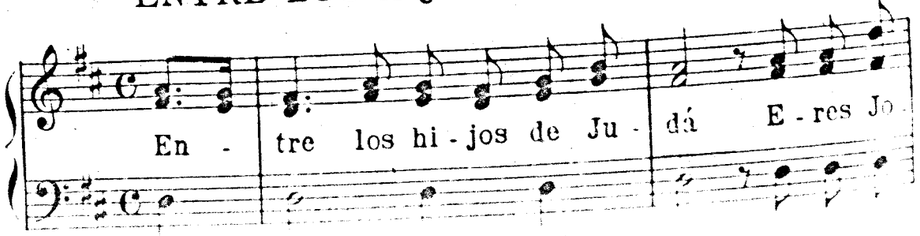

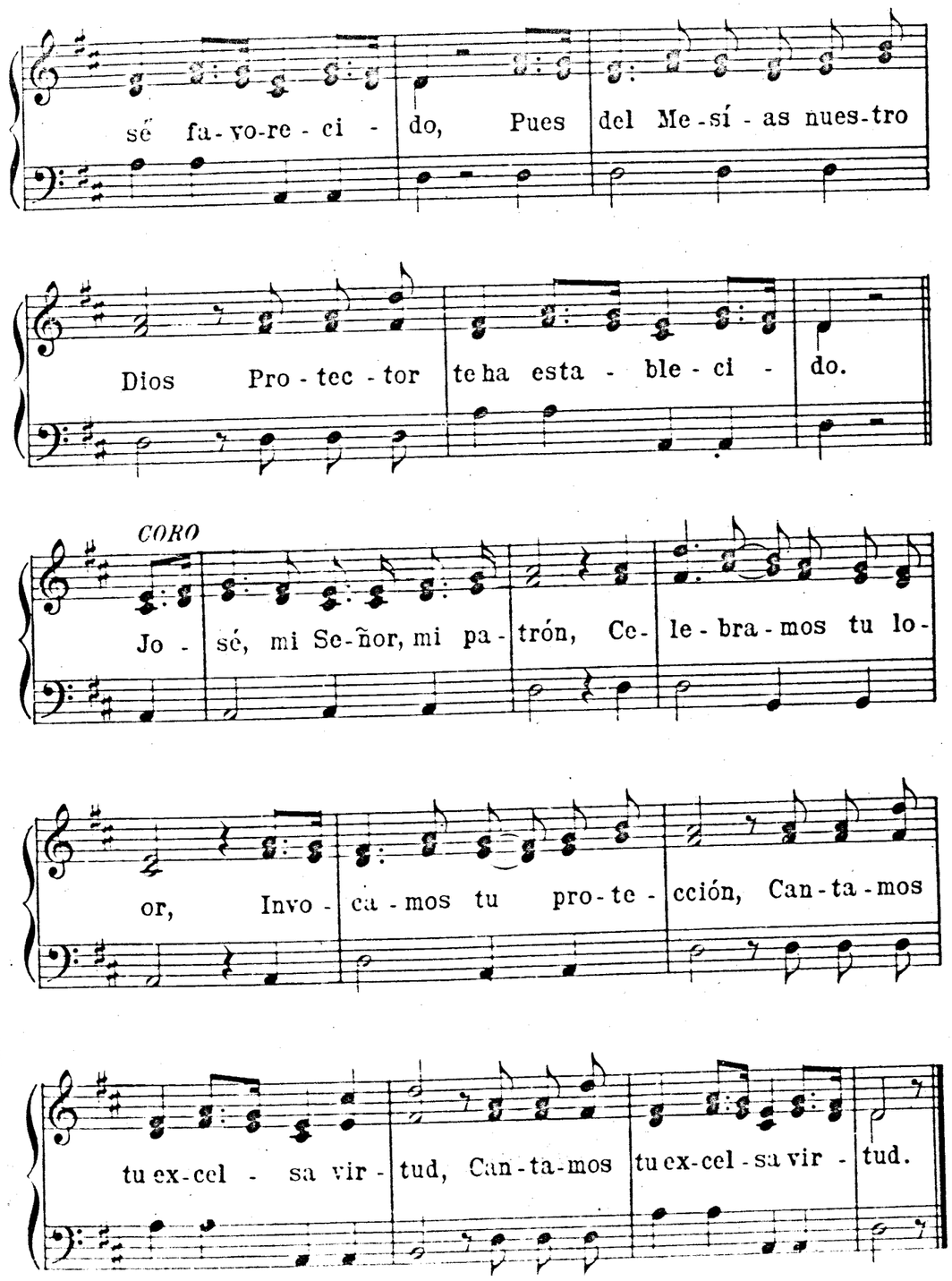

EL ALMA DEL JUSTO

185

Andante mosso

El al-ma del jus-to Cual pal-ma flo- re-ce Cual

ce-dro ro- bus-to Se e- le-va immor- tal: Co-

mo ár-bol ba- ña-do Por fres-ca co- rrien-te De

3

fru-to a- dor- na-do Se ve en el ver- gel.

DIOS TE SALVE, SAN JOAQUÍN

186

CORO

Dios te Sal-ve, San Joa-quín. Pa-dre de Ma- rí-a, Im-

Fin.

plo- ra-mos tu fa- vor, San-to pro-tec- tor.

SOLO

Es- co-gi-do fuis-te, Ilus- tre va- rón.

D.C.

Pa-dre de la Vir-gen, Glo-ria de Si- ón.

AVE, SANTA ANA, FELIZ

De-Macchi

187

Allegretto

A- ve, San-ta A-na, fe-liz Ma-dre de Ma-

rí-a' Te pe- di-mos con fer- vor De Dios el a- mor

SOLO

A la Vir - gen San - ta, Ma - dre de Je - sús, Y

del cie - lo Rei - na, Tú nos das á luz, Y

del cie - lo Rei - na, Tú nos das á luz.

SANTO PRECURSOR DE MI SALVADOR

Fréres

Risoluto

188

San - to Pre - cur - sor De mi Sal - va - dor, Ce - le - bra -

mos tu fies - ta, Tu na - ti - vi - dad: O glo - rio -

Juan, De go - zo lle - na nues - tra tie - rra.

SOLO

Ga - bri - el del cie - lo ba - jó Al sa - cer -

do - te Za - ca - rí - as, De par - te de Dios a - nun -

ció El na - ci - mien - to del Bau - tis - ta.

189 SANTO PRECURSOR DE MI REDENTOR. Por Nº 188

SALVE, INFANTES GLORIOSOS

Fréres

Allegretto

190

Sal - ve, infan - tes glo - rio - sos, Que por el Ni - no Dios, In -

mo - la - dos di - cho - sos, Ya le se-guís en pos. Por

el He - ro - des cruel, Cor - ta - das, tier - nas ro - sas. Al

pie del a - ra ce - les - tial, Ob - se - quian-do al Rey

in - mor - tal In - fan - ti - les co - ro - nas.

DE SAN ANDRÉS CELEBRAMOS

Moderato

191 De San An - drés ce - le - bra - mos la fies - ta.

Con de - vo - ción pos - tra - dos á sus pies; De co - ra -

zón pe - di - mos que el cie - lo Su pro - te -

ción se - a nues - tro so - laz, Su pro - te - cción se - a nues -

tro so - laz, Su pro - te - cción se - a nues - tro so - laz.

CORO

Gran San An - drés, ro - gad hoy por nos - o - tros; O San An -

drés ro-gad, ro-gad por nos, Gran San An- drés, ro-gad hoy

por no-so-tros; O San An- drés, ro-gad, ro- gad por nos.

CANTAMOS Á LOS SANTOS

192

Can-ta-mos á los San- tos En-via-dos de Je-

sús, A quie-nes el cris- tia- no De-be la san-ta luz.

Fin.

O Pe- dro, fir- me pie- dra, So- bre que el Re- den-

tor Ha fun-da-do su I-gle-si-a, O Pe-dro, fir-me

pie- dra, So- bre que el Re-den-tor Ha fun-da-

do su I- gle-sia In- mo- ble, In- mo-ble co-mo

Dios, su I- gle-si-a In- mo-ble co- mo Dios.

CON SUS ALAS LOS QUERUBINES

Lambillotte

193 Maestoso

Con sus a- las los Que- ru- bi- nes

Ve - lan su faz an - te Dios, Y los

fúl - gi - dos Se - ra - fi - nes Se con - su - men en pu - ro a -

mor. Ce - les - te Guardián, á quien mi al - ma Se ha

di - gna - do el Se - ñor con - fiar, Mi frá - gil co - ra - zón be -

nig - no Di - ri - ge á la glo - ria inmor - tal.

ANGEL DE MI GUARDA

194

Andante

An - gel de mi guar - da, No - ble com - pa - ñí - a,

Vé - la - me la no - che Y guár - da - me el dí - a.

CORO

Can - te - mos el al - ba, Ya vie - ne el dí - a

Da - re - mos gra - cias; A - ve Ma - rí - a.

Es - tas sí son flo - res, Es - tas sí que son;

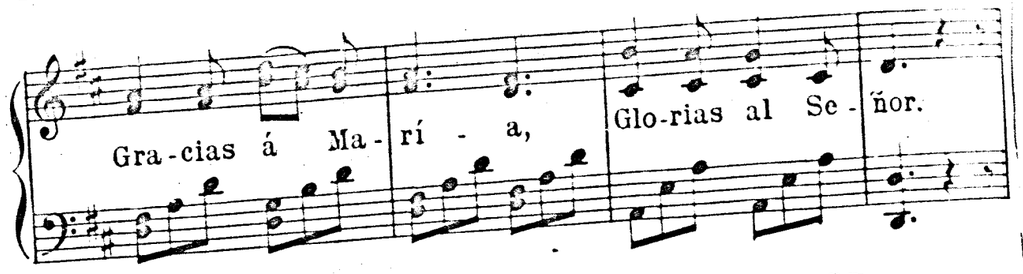

195 AL ÍNCLITO ARCÁNGEL Por Nº 185

MUY LEJOS DEL TERRESTRE SUELO

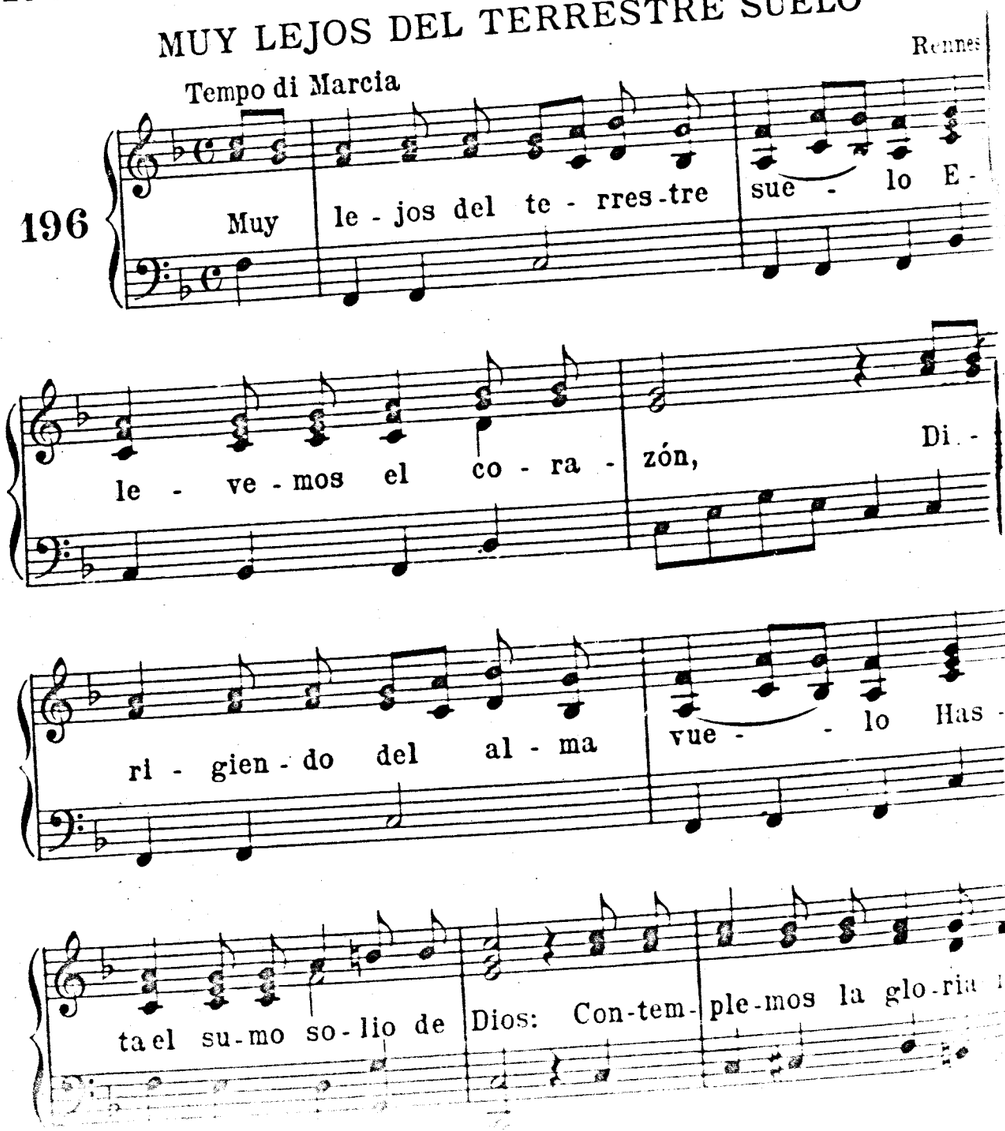

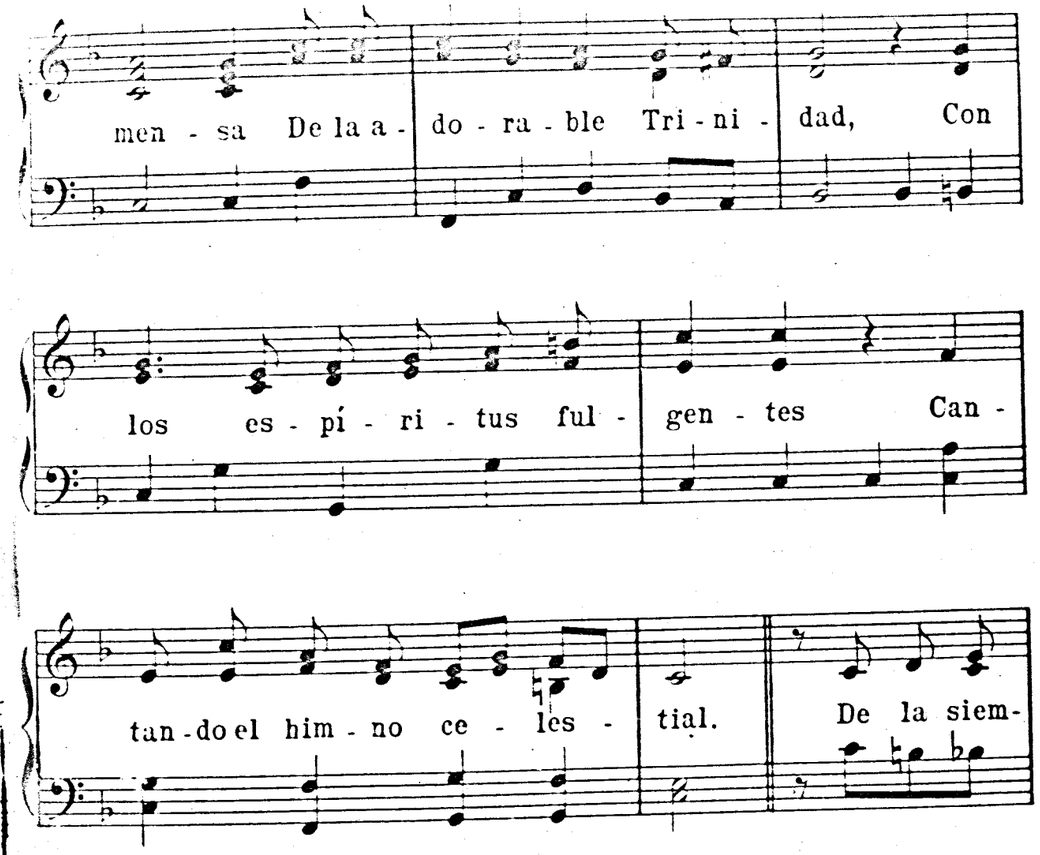

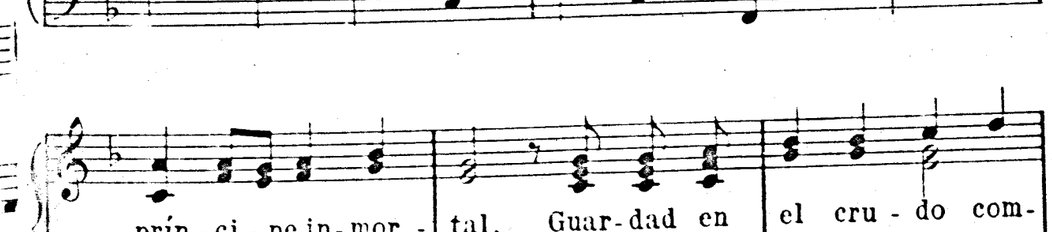

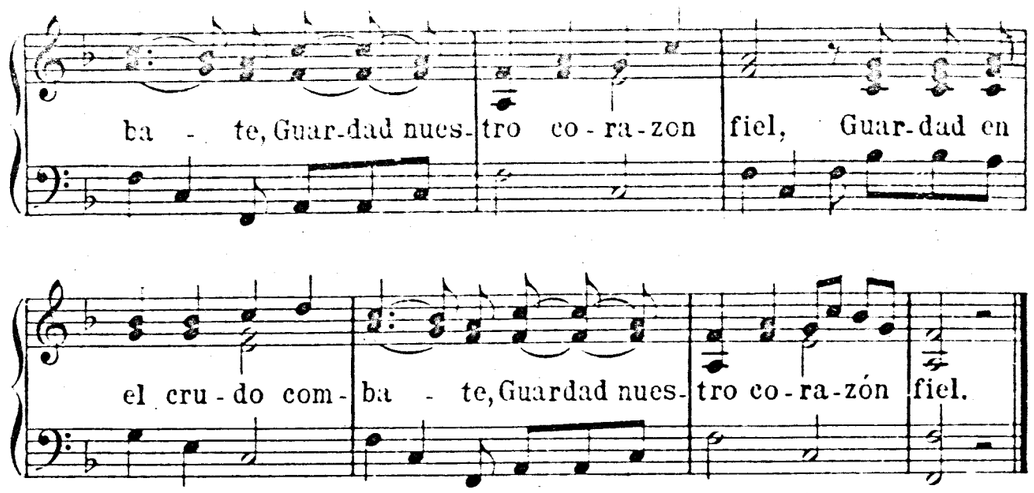

197 PUES EN LA CORTE DEL CIELO Por Nº 170

DIOS TE SALVE, RAFAEL

R.A. Turton

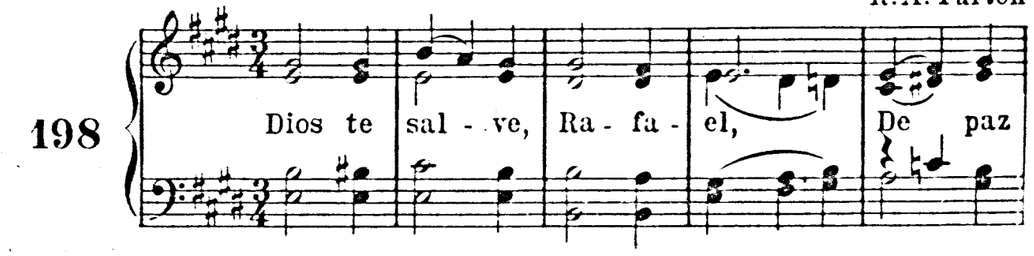

Used by Permission of J. Fischer & Bro.

199 PUES VUESTROS SANTOS FAVORES Por Nº 170

PUES VUESTROS SANTOS FAVORES Nº 2

Melodia popular

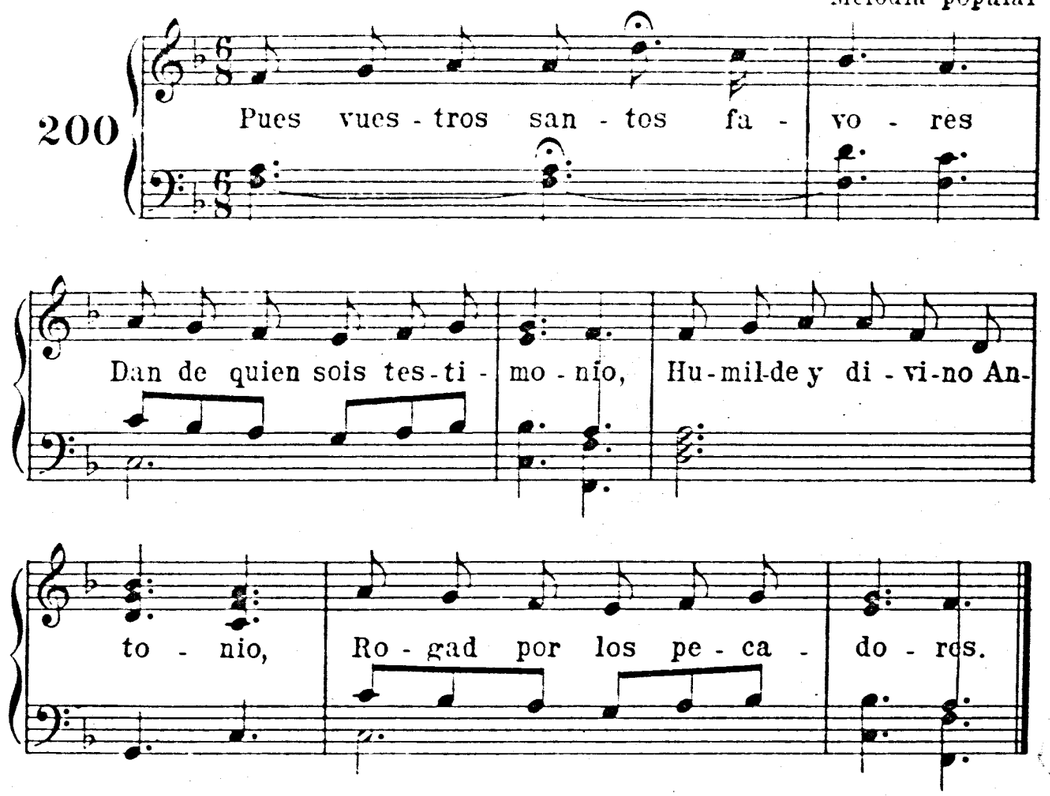

SI MI LENGUA NO SE CANSA

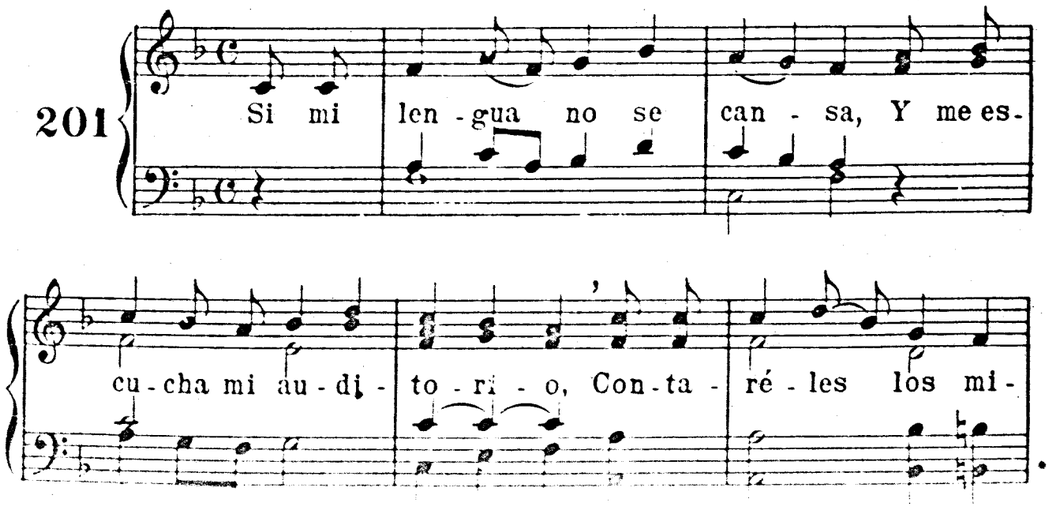

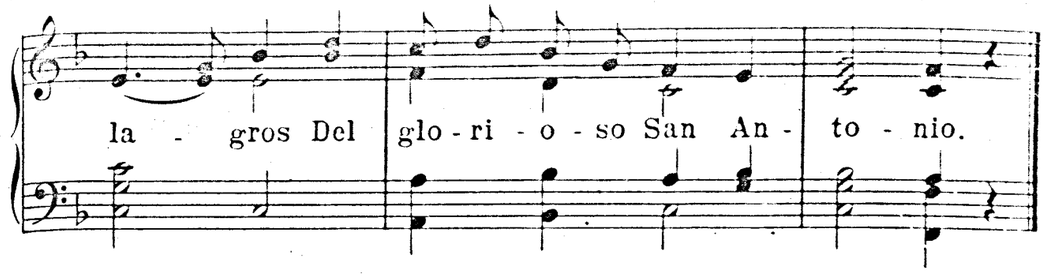

202 TUS SANTOS CELEBRAMOS Por Nos. 47, 48, 49

203 VEIS LUCERO DE HUMILDAD Por Nº 198

GLORIA Y HONOR Á REGIS VENTUROSO

Lambillotte

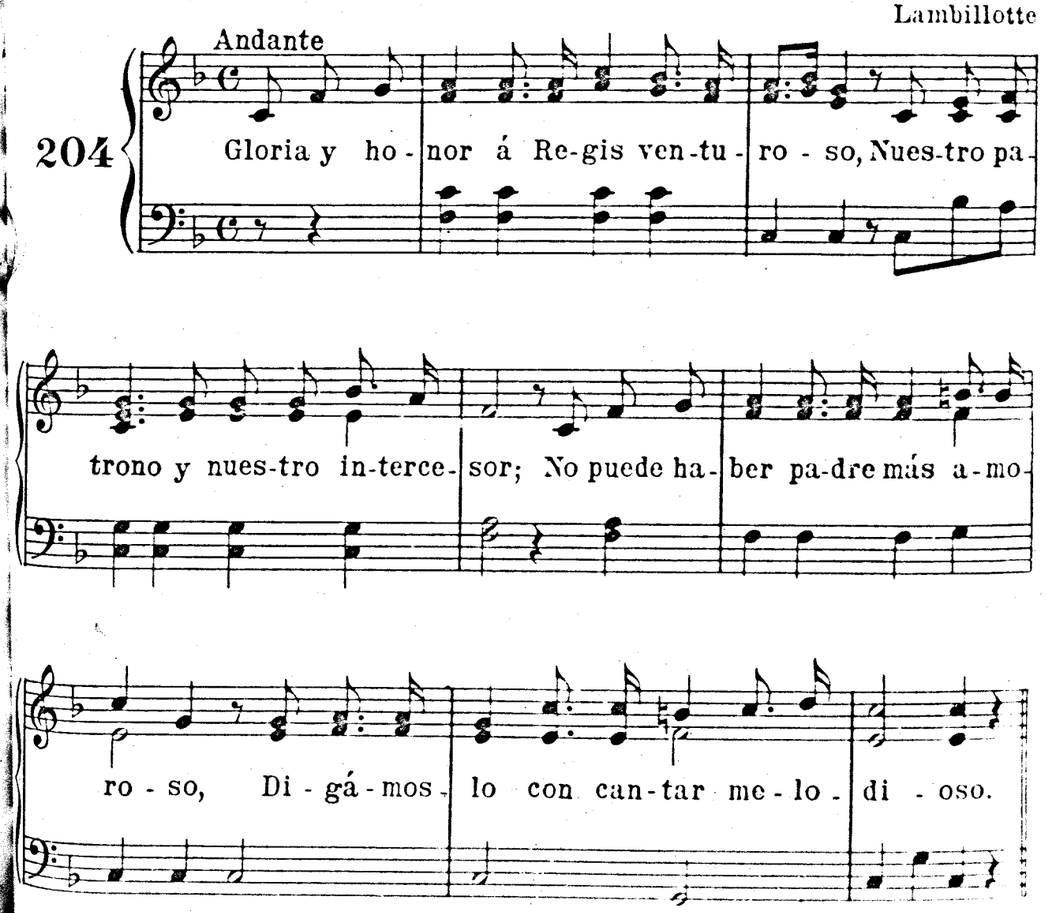

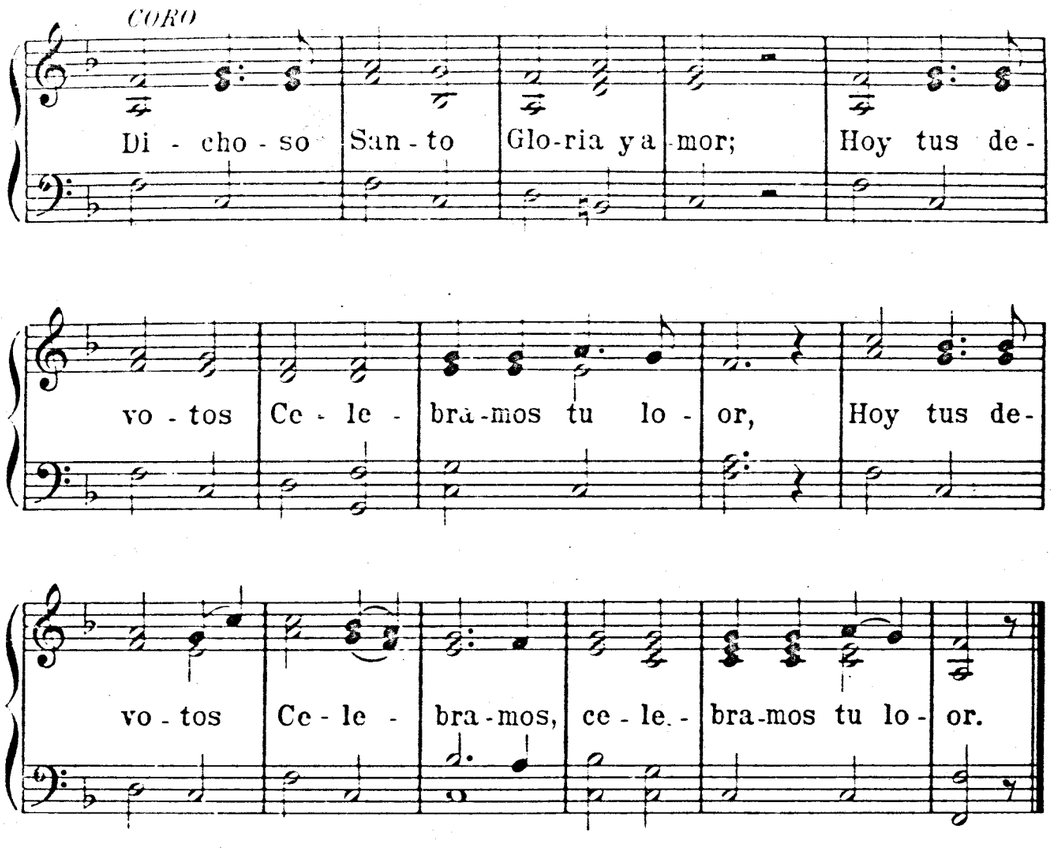

SAN ISIDRO LABRADOR

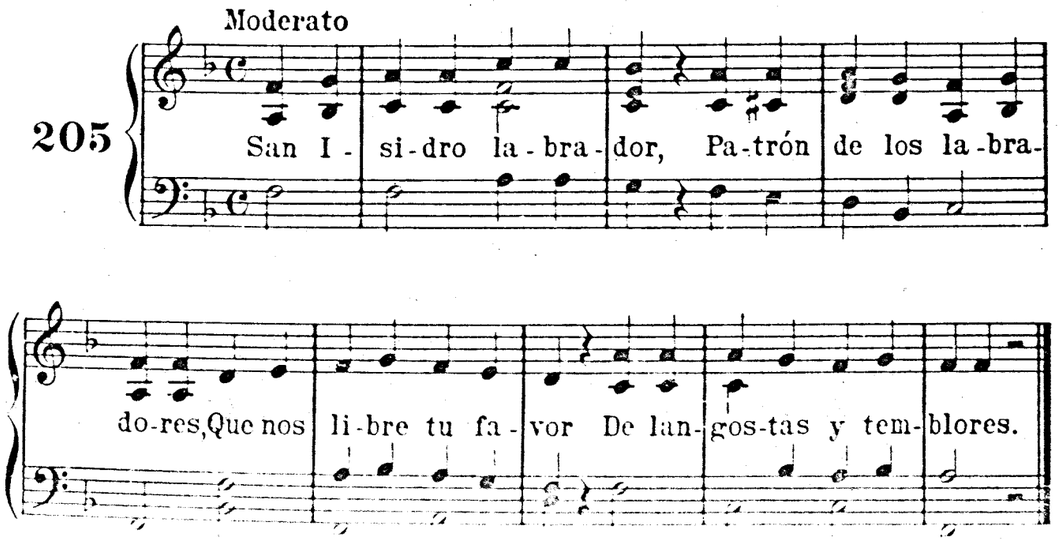

NACES DE PADRES ANCIANOS

206

SOLO S.B.

Na - ces de pa - dres an - cia - nos, Fru - to de

sus o - ra - cio - nes, Por - que con es - to te a - bo -

nes Don de las di - vi - nas ma - nos: Sus de -

se - os no fue - ron va - nos, Dán - do - les

tú to-do el lle - no. *CORO* To-do el mun - do tie - nes

lle - no De fa - vo - res y mer - ce - des; Pues

to-do con Dios lo pue-des, O - ye - me, Ne - po - mu - ce - no.

SOL DE CATALUÑA HERMOSO

207

Allegretto

Sol de Ca - ta - lu - ña her - mo - so Fino a -

man - te de Ma - rí - a, Sed - nos pro - tec - tor y

gui - a, No - na - to Ra - món glo - ri - o - so.

A LA PROTECCIÓN DE MARIA

208

A la pro-tec-ción de Ma-rí-a De-

bie-ron el ver-te na-cer Tus no-bles y pia-do-sos

pa-dres, San-to pa-trón de Mom-pe-ller: Tier-

no in-fan-te, tú ma-ni-fies-tas La pe-ni-

ten-cia y la pie-dad, Que dis-tin-guir-te un dí-a

de-ben Con la más vi-va ca-ri-

CORO

dad, vi-va ca-ri-dad. Ruega por nos, ó glo-rio-so San

Ro-que, Pues pro-me-te el Se-ñor al

al-ma que te in-vo-que, La li-bra-rá de to-do

mal, La sal-va-rá de la pes-te fa-tal, La li-bra-

rá de to-do mal, La sal-va- rá de la pes-te fa- tal.

ALEGRES CANTEMOS

Allegro marziale

De-Macchi

209

A - le-gres can- te-mos Al gran San Vi-

cen - te, Va - rón e - mi - nen-te En to - da vir - tud.

CORO

A - le-gres can - te-mos Al gran San Vi - cen-te, Va-

rón e - mi - nen - te En to - da vir - tud.

SOLO

Dul - zu - ra, mo - des - tia, Ca - ri - dad ar -

dien-te Bri - lla en San Vi - cen-te Y su-ma humil - dad.

f CORO

A - le-gres can - te-mos Al gran San Vi - cen-te, Va-

rón e - mi - nen - te En to - da vir - tud.

p

De la san-ta I - gle-sia Con ce-lo y es - me-ro Re-

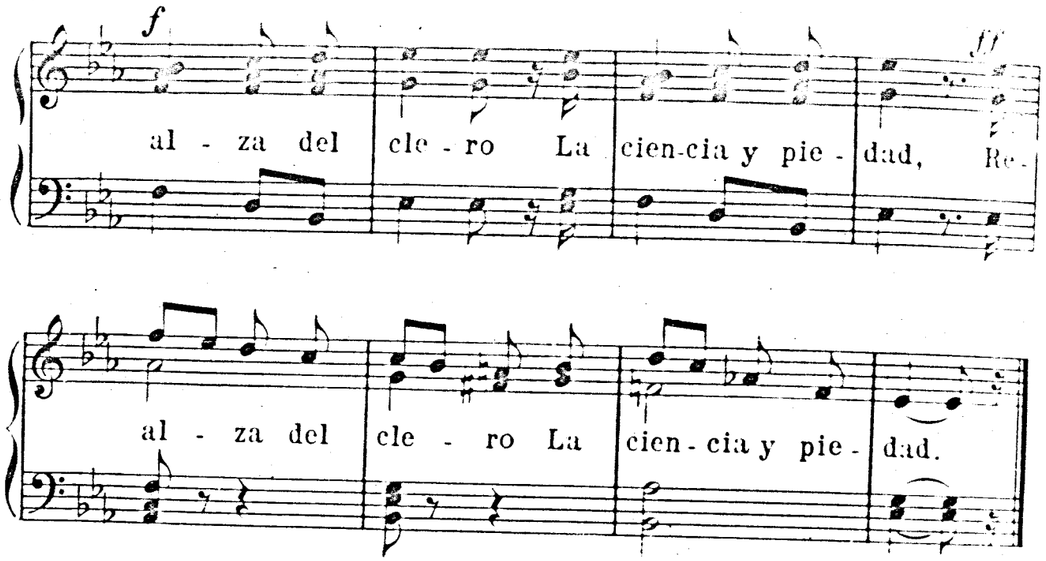

CELEBRAMOS LA GLORIA

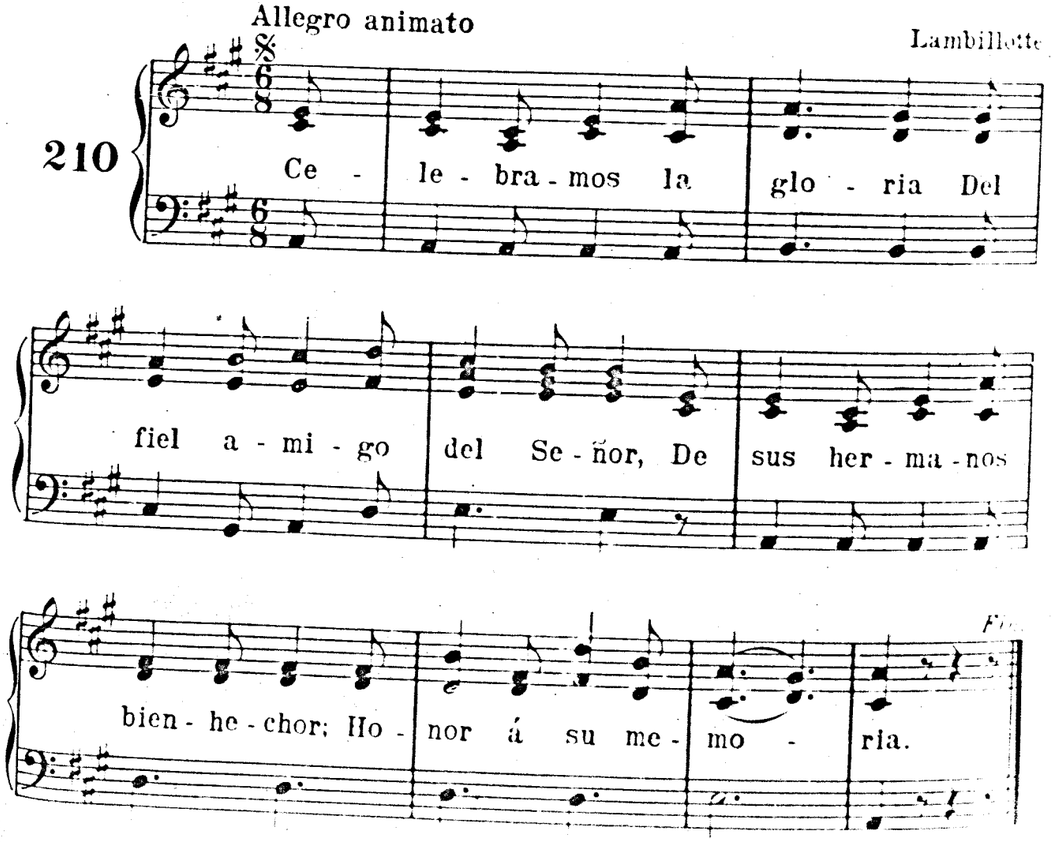

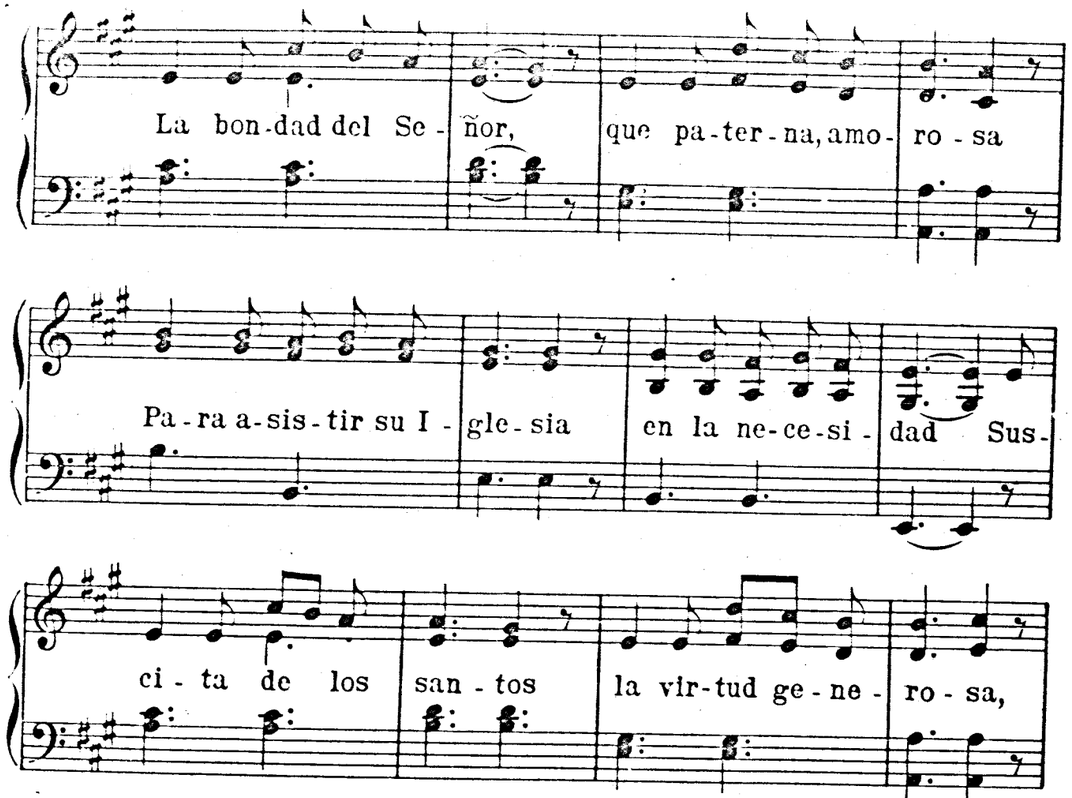

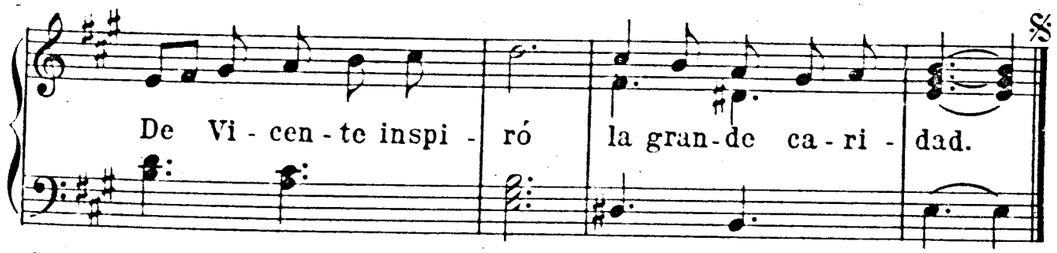

211 SAN VICENTE, PROTECTOR Por Nº 198

OH! SED DEL ALTO CIELO

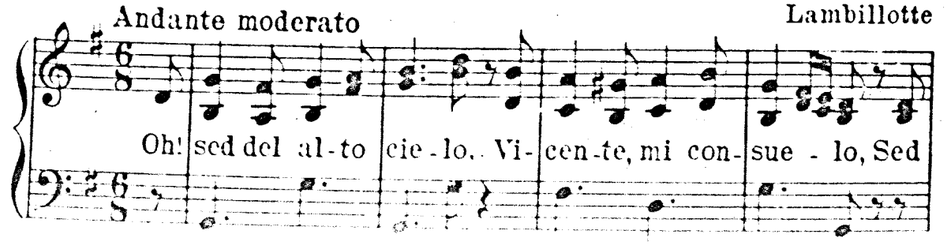

nues-tro dul-ce pro-tec-tor Pi-dien-do por nos al Se-ñor, Oh

Pa - dre del po - bre y su con-so-la-dor, Oh

Fin.

Pa - dre del po - bre y su con-so-la-dor.

Più lento

SOLO

Ja-más un po-bre des-va-li - do En su ne-ce-si-dad A

D.C.

vos ha-bí-a o-cu-rri - do, Sin que le oy-ese tu pie-dad.

213 PUES EN EL DIVINO AMOR Por Nº 198

214 PUES DEL MONARCA MAYOR Por Nº 198

PATRONA DICHOSA

Bagnéres

215

Pa - tro - na di - cho - sa, Rue - ga por nos al

Sal-va-dor: Ce- ci - lia glo - rio-sa, O - ye nues-tro cla- mor.

SOLO

A tu vir - tud o - frez-co el ho - me - na - je

De admi - ra - ción, ó sier - va del Se-ñor: Guar-das-te

fiel tus pro-me-sas sa-gra-das Y ven-cer-

te nun-ca pu-do el te-mor. Más: á la fe tra-jis-

te á Va-le-ria-no, No-ble va-rón, que su

vi-da in-mo-ló; Y el Sal-va-dor de a-pós-tol, vir-gen,

már-tir, La ce-les-tial au-re-o-la te dió.

216 PUES SOIS DE VIRTUDES LLENA Por Nº 170

VOS CONFUNDÍS LA SOBERBIA HUMANA

Allegro moderato — Lambillotte

217 Vos con-fun-dís la so-ber-bia hu-ma-na, Vues-tro po-

der gran-de ma-ni-fes-táis, Cuan-do con

tan dé-bi-les in-stru-men-tos La sal-va-

ción y por-ten-tos o-bráis. O Vir-gen fiel, Fi-lo-me-na glo-

rio-sa, Con de-vo-ción te ce-le-bra mi voz: Pro-té-ge-

nos, pa - tro - na bon - da - do - sa, Al Sal - va -

dor rue - ga, rue - ga por nos. *f* CORO O Vir - gen fiel, Fi - lo -

me - na glo - rio - sa, *p* Con de - vo - ción te

f

ce - le - bra mi voz: Pro - té - ge - nos, pa - tro - na bon - da - do - sa.

Al Sal - va - dor rue - ga, rue - ga por nos.

A LA SANTA VIRGEN LEOCADIA

218 Andantino Lambillotte

A la San - ta Vir - gen Leo - ca - dia Ce - le - bra nues -

tra de - vo - ción: De To - le - do dul - ce pa - tro - na,

Im - plo - ra - mos tu pro - te - cción. Pre - ve - ni - do des - de la

cu - na De la gra - cia tu co - ra - zón, Realzó tu

bel - dad y no - ble - za La vir - tud y la de - vo - ción.

CORO

Sa - cri - fi - cas - te, ó Vir - gen pí - a, Tu vi -

da por el Sal - va - dor; Lo que sem - bras - te en

el do - lor Ya tú re - co - ges en la ale - grí - a.

Ya tú re - co - ges en la a - le - grí - a.

FIELES MADRES UN CORO SAGRADO

Allegretto

CORO

219 Fie - les Ma - dres un co - ro sa - gra - do

f *p*

En - to - ne - mos con pu - ro fer - vor, Que, por

Mó - ni - ca san - ta ele - va - do, Se - a gra - to al su -

pre - mo Se - ñor, Que, por Mó - ni - ca san - ta ele -

f

va - do, Se - a gra - to al su - pre - mo Se - ñor.

Fiel es - po - sa del no - ble Pa - tri - cio, Des - pe -

ñar-se en el mal le ve - í - as, Yá tus so - las por

rall. poco *D.C.*

su al-ma ge-mí-as Y ge-mí-as sin tre-gua, ni paz.

SALVE, FLOR DEL PERÚ

Tempo di Marcia

Fréres

220

Sal-ve, Flor del Pe-rú; sal-ve, dul - ce pa-

tro - na Te o-fre-ce-mos hu-mil-de lo - or. Tu ce-

les - tial o - lor, fra-gran - tí - si-ma Ro-sa. In-spi-ra

de Dios el a - mor. Pro - tec - to - ra tan po-de-

ro - sa, Con - sí - gue-nos del Sal-va - dor Que,

si - guien-do tus hue-llas san - tas, Sir - va - mos

CORO

fie - les al Se - ñor. Sal - ve, Ro - sa, nues-tro con-

sue - lo En es - te va - lle de do - lor; Ah! sed

siem - pre mo - de - lo En los

ca - mi - nos del Se - ñor, Ah! sed siem-pre-mo-de-lo

En los ca - mi - nos del Se - ñor.

221 DE AMÉRICA EN EL FERAZ SUELO Por Nº 110

222 ALABEMOS TODOS Por Nº 178

TERESA, PREZ Y GLORIA DE LA ESPAÑA

223 Andantino Fréres

Te - re - sa, prez y glo - ria de la Es - pa - ña.

Dios te lle - nó de ce - les - tial a - mor;

En tu ni - ñez vas bus - can - do el mar - ti - rio,

Pa - ra atra - er el in - fiel al Se - ñor.

CORO

A - ma - ble San - ta, Mi co - ra - zón

1. De - vo - to can - ta Tu ar - dien - te de - vo - ción.

2. -ción.

O JESÚS, BENIGNO SEÑOR

Tempo di Marcia

Frére

224

O Je - sús, be - nig - no Se - ñor, Tú

das á tus sier - vos la glo - ria, Re - com -

pen - sa de su vic - to - ria, Tú co -

ro - nas al ven - ce - dor, Re - com - pen - sa de su vic -

to - ria, Tú co - ro - nas al ven - ce - dor. Be - lla co

ro - na, no - ble vic - to - ria, Re - ser - va - das al ven - ce -

dor; Be - lla co - ro - na, no - ble vic - to - ria, Que

Fin. SOLO

nos co - ro - ne tu esplendor. Ce - le - bra - mos en es - ta

fies - ta La su - pre - ma fe - li - ci - dad, Pre - mio

D.C.

de la fi - de - li - dad De los cris - tia - nos ge - ne - ro - sos.

AL FUNDAR LA IGLESIA SANTA

Tempo di Marcia

225

Al fun - dar la I - gle - sia San - ta, Doce A-

pós - to - les Je - sús E - li - gió pa - ra que lle - ven Del E-

van - ge - lio la luz. Po - bres, i - gno - ran To - da

cien - cia mun - da - nal; Mas la cien - cia di - vi -

nal En - se - ñar al mun - do les man - da.

Estribillo

El cie - lo y tie - rra Un - an - se pa - ra can - tar Y con

go - zo ce - le - brar De los A - pós - to - les la glo - ria.

SANTOS MARTIRES

226 TÚ DE LOS MÁRTIRES GLORIA Por Nº 100

SANTOS CONFESORES

O FIEL CONFESOR GENEROSO

Cantabile

Fréres

227

O fiel con - fe - sor ge - ne - ro - so, Mo -

de - lo del di - vi - no a - mor, Rei - nas en el cie - lo glo -

rio - so, El or - be ce - le - bra tu lo - or. A -

ma - do de Dios des - pre - cias - te La pom - pa fa -

laz mun - da - nal; Je - sús fue tu so - lo te -

so - ro, Y es tu ga - lar - dón in - mor - tal.

SANTAS VIRGENES

SALVE, GLORIOSA VIRGEN

228 Moderato

Sal - ve, glo - rio - sa Vir - gen, Que del hom - bre

Dios Vos an-dáis en pos: Ho - nor Al dul - ce Re-den -

tor. Que la co - ro - na be - lla De Vir - gi - ni - dad El,

con su - ma bon - dad, Os da por la eter - ni - dad. *Fin.*

SOLO

Tú e - res la co - ro - na Y to - da la glo - ria

De la Vir - gen fiel, San - to de I - sra - el,

Y fué so - la di - gna La pu - ra Ma - rí - a

D.C.

De te dar á luz, Di - vi - no Je - sús.

SANTAS NO VIRGENES

NUESTRO LOOR HUMILDES RINDAMOS

Andante Lambillotte

229

Nues - tro lo - or hu - mil - des rin - da - ros Del

Se - ñor á la sier - va fiel, Que del cie - lo la e - ter - na

glo - ria Su - po vir - tuo - sa me - re - cer. Sal -

ve, ma - tro - na ge - ne - ro - sa, Del Se-ñor servi-do-ra fiel.

CORO

Rue - ga por nos, san - ta glo - rio - sa, A Cris - to nues - tro Rey,

Rue - ga por nos, san - ta glo - rio - sa, A Cris - to nues - tro Rey.

FIELES DIFUNTOS

230 DE NUESTROS HERMANOS, CRISTIANOS Por Nº 32

PARA EL TIEMPO DE LA SANTA MISIÓN

231 PECADOR, EL TIEMPO SANTO Nº 54

A MISIÓN OS LLAMA

E.C.

(CORO)

232

A mi - sión os lla - ma, E - rran - tes o - ve -

jas, Vues-tra tier - na Ma - dre, La pas - to - ra ex - cel - sa.

(SOLO)

Di - vi - na pas - to - ra, Dul-ce a - ma - da

pren - da Di - ri - ge los pa - sos De estas

Al Coro

tus o - ve - jas, De estas tus o - ve - jas.

CONCLUSIÓN DE LA MISIÓN

EN ESTOS DÍAS DE GRACIA

Lambillotte

Allegro maestoso

233

En es - tos dí - as de gra - cia, Vir -

gen, tu so - li - ci - tud Ha li - bra - do nues - tras

al - mas De infer - nal es - cla - vi - tud.

CORO

O dul - cí - si - ma Ma - rí - a, Sé re -

fu - gio al pe - ca - dor Con - sér - va - nos, Ma - dre

pí - a, Siem - pre fie - les al Se - ñor.

VERDADES ETERNAS

ALMA, CUANTO EL MUNDO TIENE

Lambillotte

234

Al-ma, cuan-to el mun-do tie - ne Qué te po-drá a -

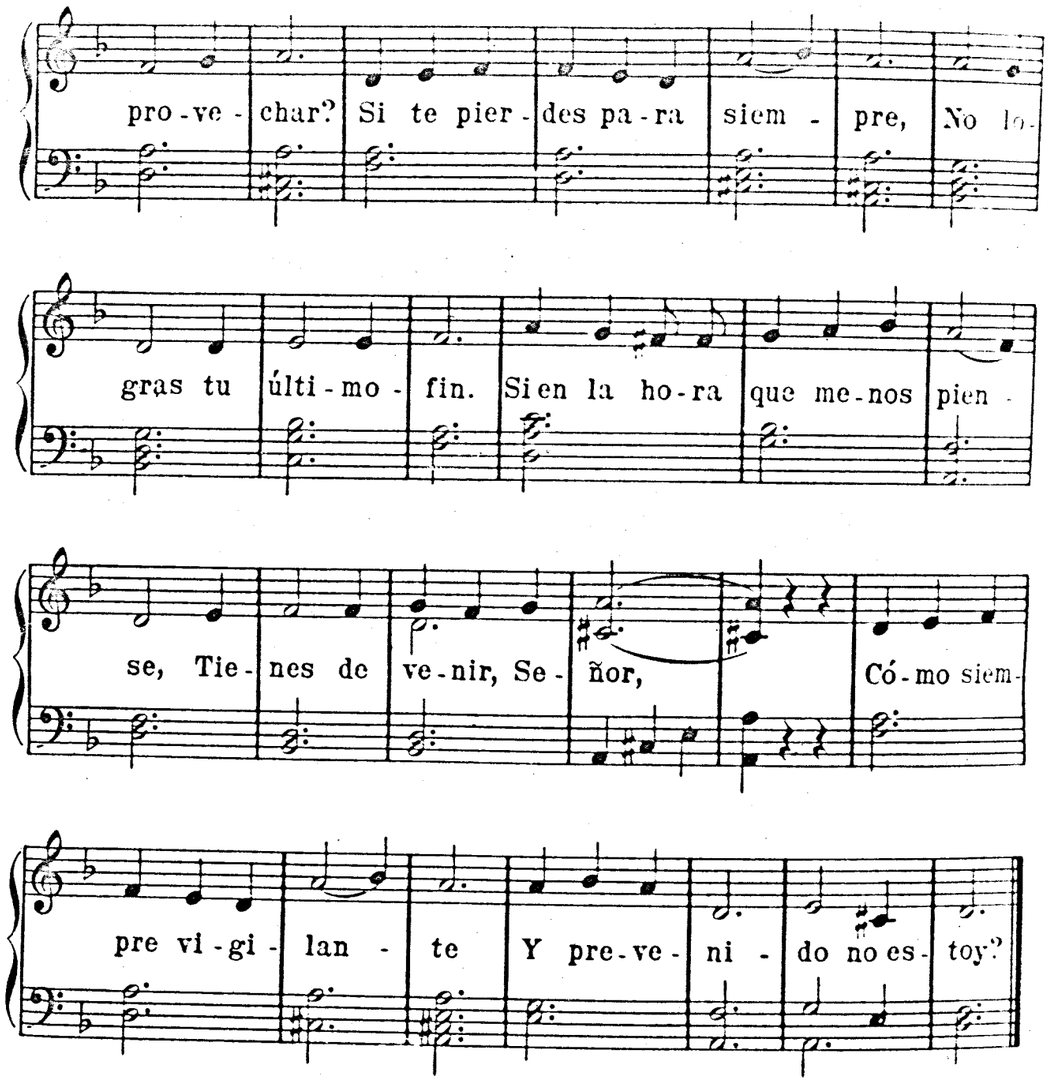

235 O SEÑOR, MIS PASOS TODOS Por Nº 234

PECAS Y NO TE REMUERDE

236

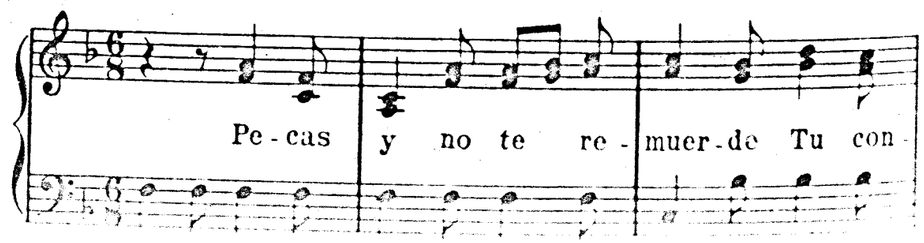

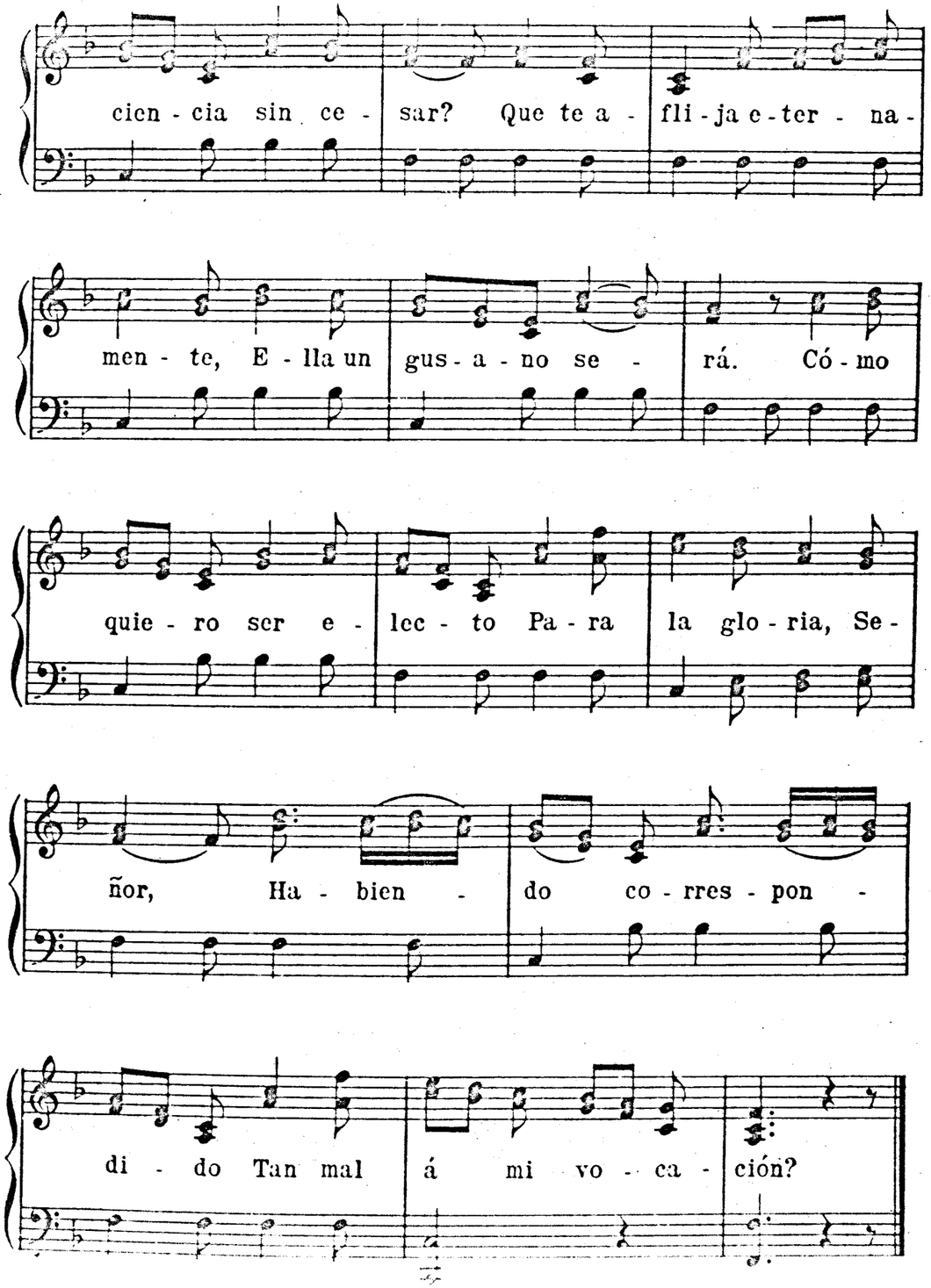

EL MUNDO ES VANIDAD

Frére

237 Moderato

El mun - do es va - ni - dad, Su di - cha fra - gi - li -
dad, Sus pla - ce - res i - lu - sión Y sus ri - que -
zas se - du - cción, Gran - de - za, di - gni - dad En - ga - ño -
sa, Sa - ber, ha - bi - li - dad Men - ti - ro -
sa, Vues - tra bri - llan - tez Des - va - ne - ce con ra - pi - dez.

ME ATORMENTA NOCHE Y DÍA

St. Sulpice

238 Andantino

Me a - tor - men - ta no - che y dí - a Un cui - da - do sin ce -
sar; Ay! Je - sús del al - ma mí - a, Si me ten - go de sal -
var; Des - pués de es - ta frá - gil vi - da, Dón - de me voy á pa -
rar? Ah! Je - sús del al - ma mí - a, Sí, me ten - go de sal -
var, Ah! Je sús del al - ma mí - a, Sí, me ten - go de sal - var.

239 OH DIA MIL VECES DICHOSO Por Nº 110

EJERCICIOS ESPIRITUALES

O ALMA DURA, MUEVAN

Moderato — De-Macchi

240

O al - ma du - ra, mue - van

Tu pe-cho de dia - man-te Las vo-ces con que a -

man - te Tu Dios te quie - re ha - blar.

CORO

Se - ñor, a - rre - pen - ti - do, Yo mis pe - ca - dos

llo - ro, Mi - se - ri - cor - dia im - plo - ro,

Pie - dad, Se - ñor, pie - dad! Mi - se - ri - cor - dia im -

plo - ro, Pie - dad, Se - ñor, pie - dad!

YA VUELVE AL TIERNO PADRE

Andante marziale — De-Macchi

240ª

Ya vuel - ve al tier - no Pa - dre

El pró - di - go in - fe li - ce, Y con so - llo - zos

di - ce: Pa - dre mí - o, pe - qué.

Con des-le-al-tad im - pí - a, Tus bé-sos pa-ter-

na - les En cam-bio de mis ma - les In -

CORO

gra - to des-pre - cié. Se-ñor, a-rre-pen -

ti - do, Yo mis pe-ca-dos llo - ro, Mi-

se-ri-cor-dia im - plo - ro, Pie-dad, Se-ñor, pie-dad!

GEMID, DUROS PEÑASCOS

C. Franceshi

240b

Moderato

Ge-mid, du-ros pe-ñas - cos, Ge-mid, va-

lles som-brí - os, Ge-mid, mon-tes y rí -

os, Que va Dios á es-pi-rar Ge-mid, mon-

rall.

tes y rí - os, Que va Dios á es-pi-rar.

Adagio

CORO

Se-ñor, a-rre-pen-ti - do, Yo mis pe-

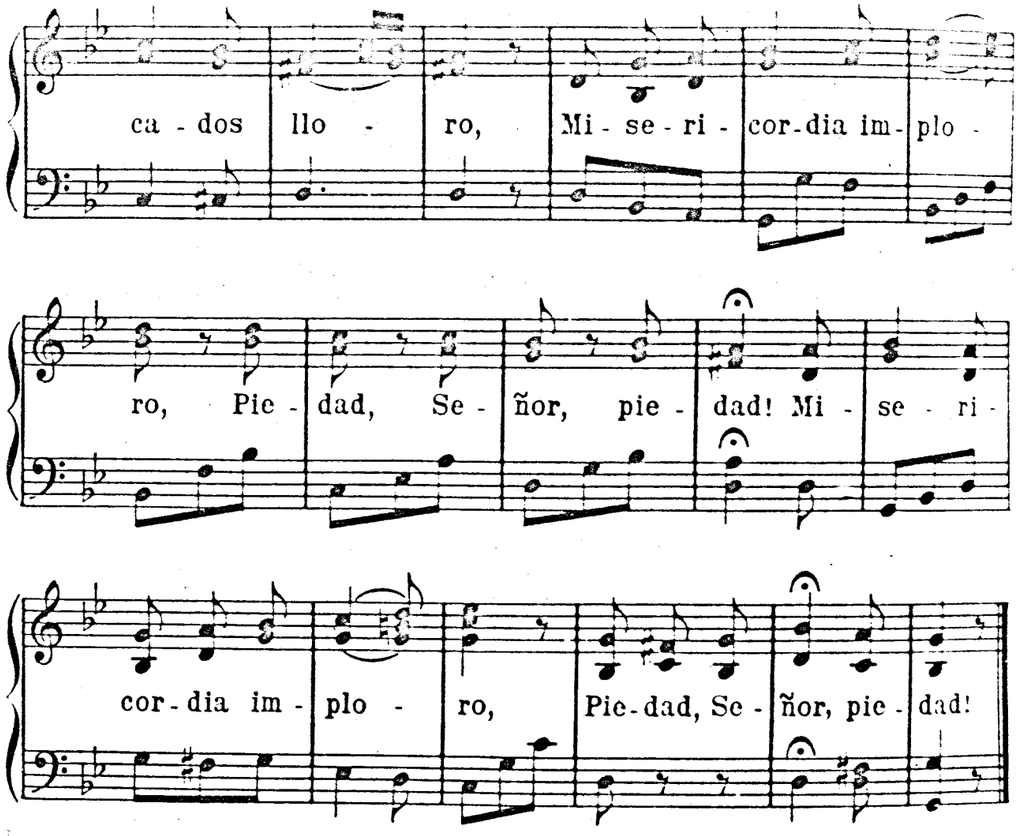

EL AMBICIOSO GLORIAS

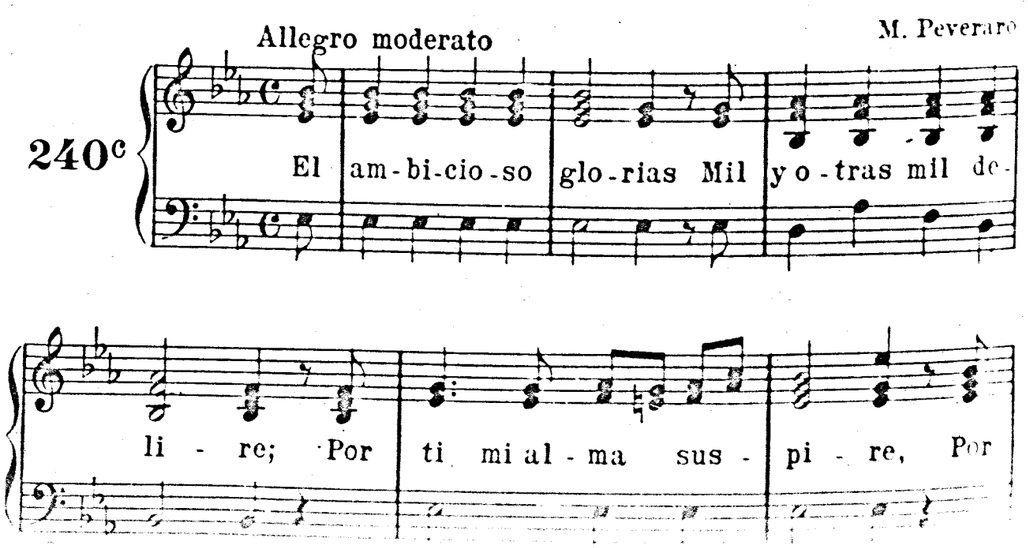

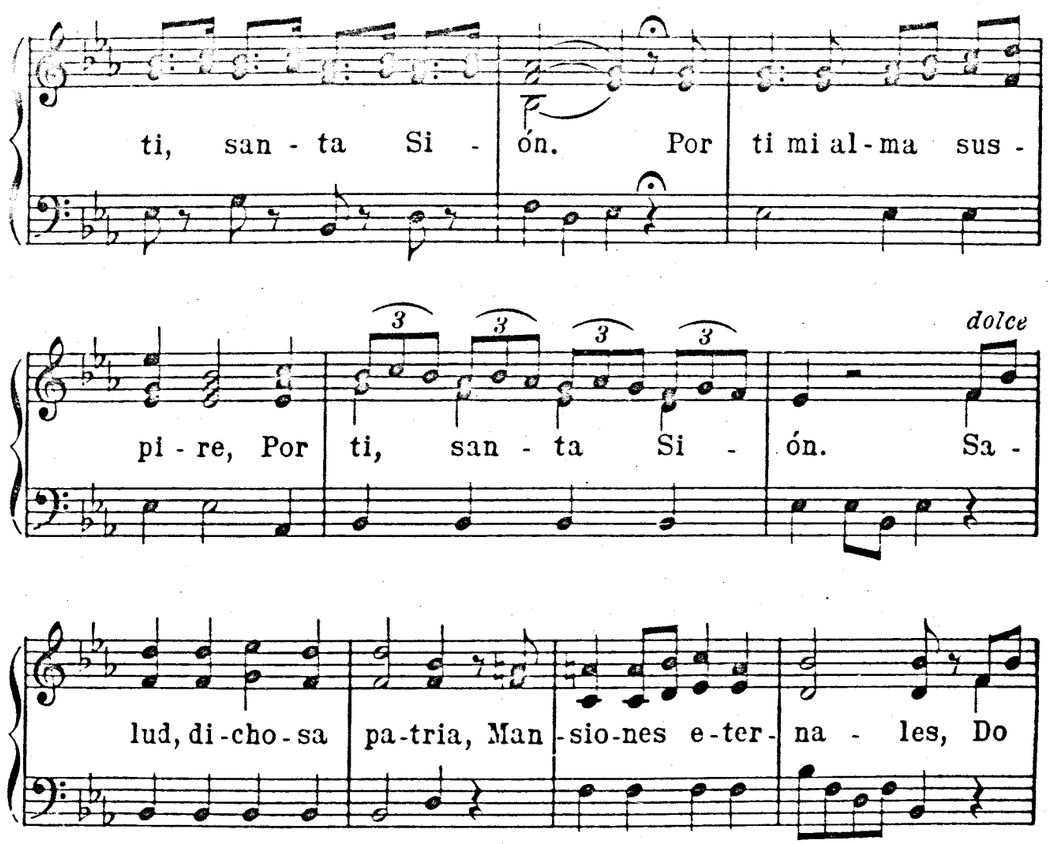

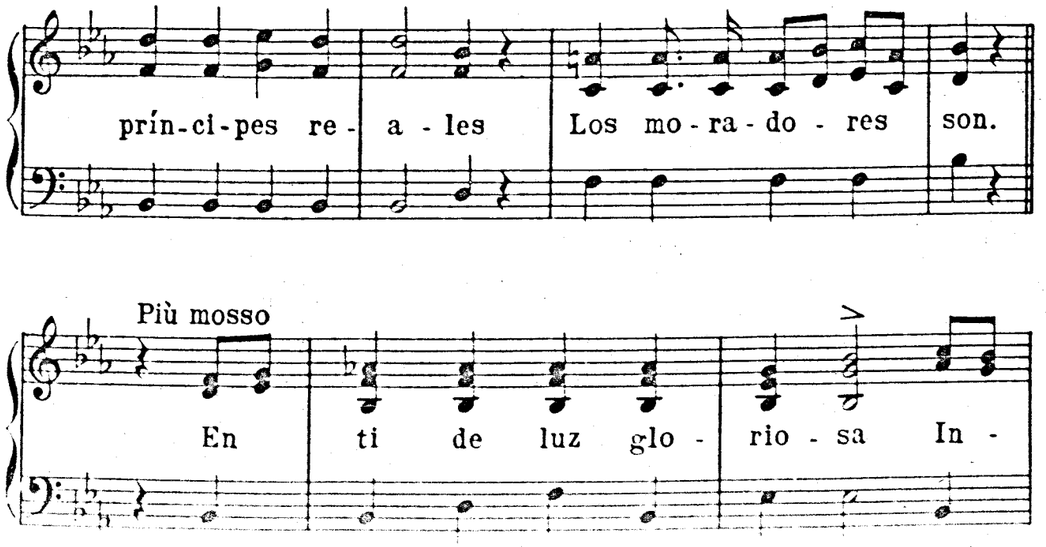

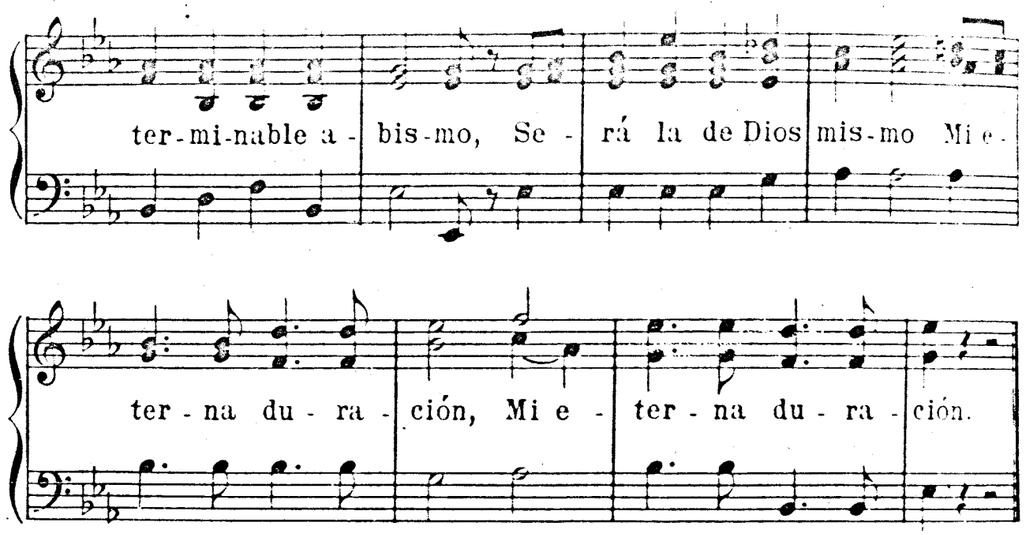

POSTRIMERIAS

DEL INFELIZ QUE AGONIZA

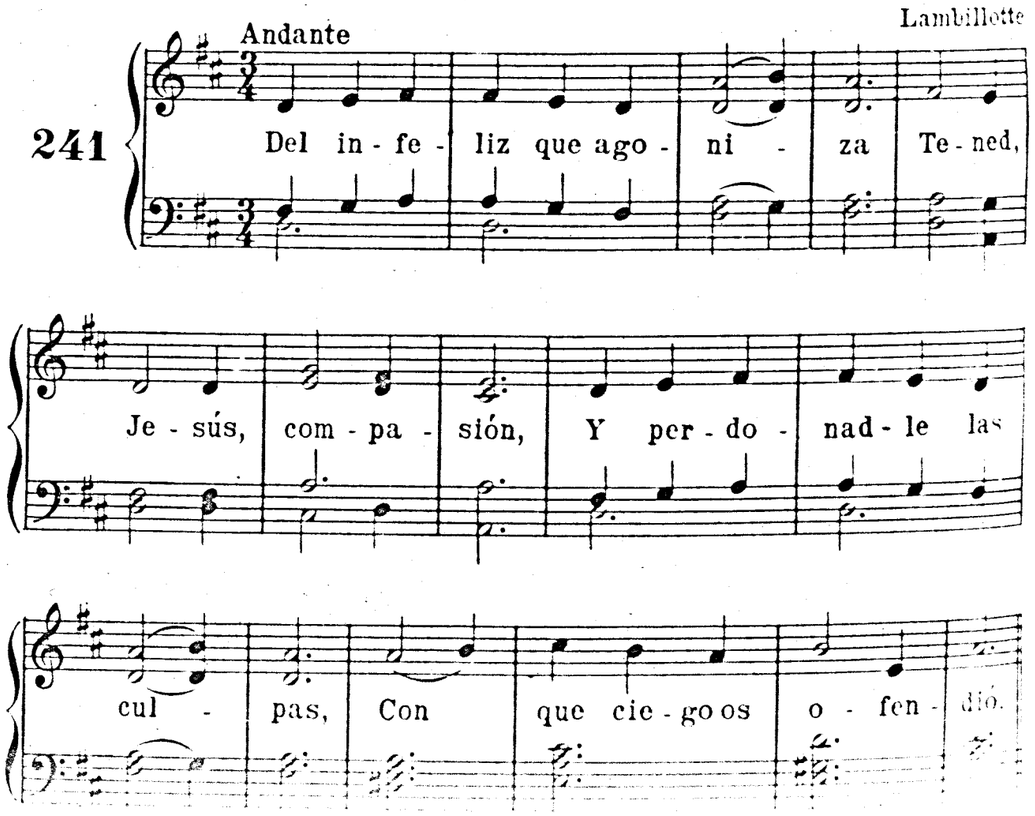

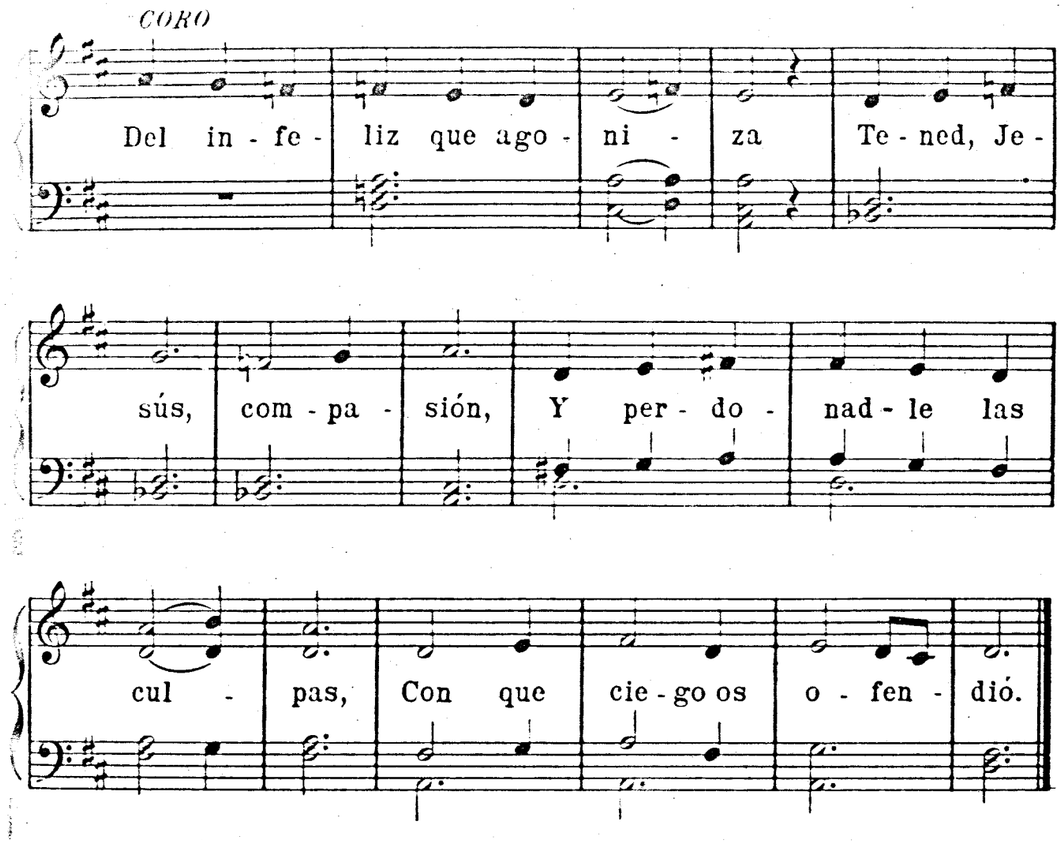

ACUÉRDATE, MORTAL

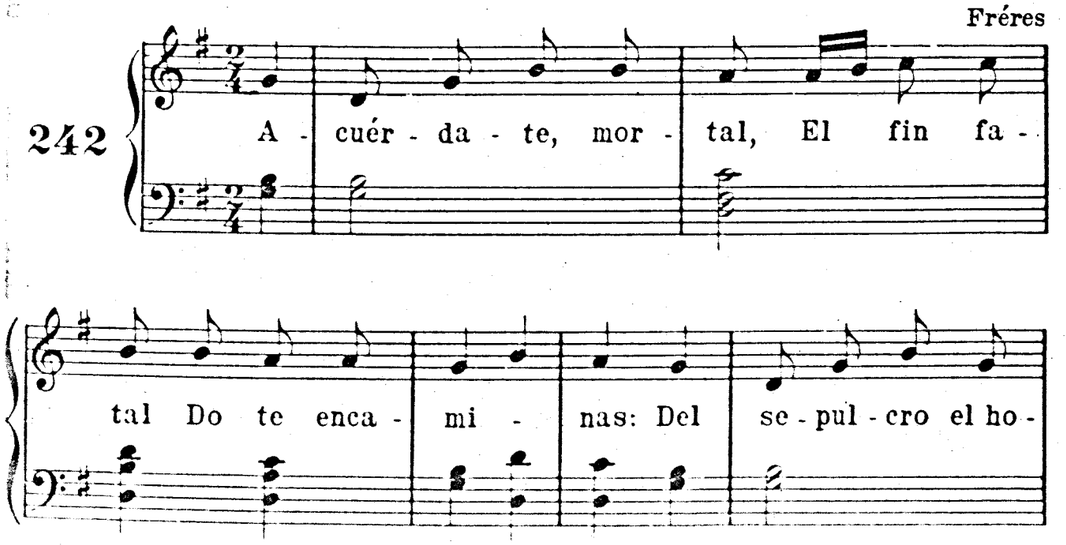

rror Con - tem - pla con te - mor; A -

sí so - lo sa - brás a - pro - ve - char la vi - da.

CORO

Hom - bres, de - béis mo - rir, De - béis mo - rir, De -

béis mo - rir; Pen - sad en bién vi -

vir; De - béis mo - rir, Pen - sad en bien vi - vir.

MIRA, MIRA, PECADOR

Melodia popular

243

Mi - ra, mi - ra, pe - ca - dor, Que

si vi - ves en pe - ca - do, Pue - des a - no - che - cer

bue - no, Y a - ma - ne - cer con - de - na - do.

MORIRÁ Á SU VEZ CADA HOMBRE

Garin

Andante

244

Mo - ri - rá á su vez ca - da hom - bre, A - sí

lo de - cre - tó Dios: Des - pués de la muer - te el

jui-cio De jus- ti-cia y ri- gor. Ah! con vues-tro po-bre

sier - vo No en-tré-is en jui- cio, Se - ñor; Pues no

se - rá nin-gún hom-bre Jus-to de-lan-te de Vos.

245 CUÁN CONSOLATORIO Por Nº 146

SALGAN, SALGAN, SALGAN

Melodia popular

246 Sal-gan, sal-gan, sal - gan A - ni-mas de pe - nas,

Que el Ro - sa - rio rom - pe Gri - llos y ca - de - nas.

ROMPED, ROMPED MIS CADENAS

P. Arzoz

Andante dolce espressivo

247 Rom - ped, rom-ped mis ca - de - nas! Al - can-

zad - me li - ber - tad; Cuán te - rri-bles son mis

pe - nas! Pie - dad, cris - tia - nos, pie - dad!

Estrofa

U - na chis - pa que sa - lie - ra De este fue-go te-ne-

bro - so Mon - tes y ma - res fu - rio - sos. En un

pun - to con - su - mie - ra; Ya que po - déis, nues - tras

D.C.

lla - mas Com - pa - si - vos a - pa - gad.

O PIADOSOS MORTALES

Melodia popular

248

CORO

O pia - do - sos mor - ta - les, A - yu -

dad - nos á al - can - zar Que Dios nos

sa - que de pe - nas Y nos lle - ve á des - can - sar.

SOLO

O vos - o - tros, ca - mi - nan - tes, Sus - pen -

ded, o - íd, y pa - rad Bas - ta - rá so - lo el o -

ír - nos A mo - ver vues - tra pie - dad. Hoy

Dal 𝄋

pi - de nues - tra a - fli - cción Que que - rá - is coo - pe - rar

DÍA DE IRA Y DE TEMOR

Dies irae, dies illa

249

SOLO

Dí - a de i - ra y de te - mor! En que nos ci -

ta-rá el Se-ñor; A su tri-bu-nal con ri-gor

El sol ya luz no da-rá, El or-be bam-

bo-le-a-rá, El fue-go lo con-su-mi-rá.

De re-lám-pa-gos á la luz En las nu-bes

se ve la cruz, Sú-bi-to a-pa-re-ce Je-sús.

O gran Juez pues mi re-den-ción Te cos-tó tu cruz y

pa-sión, Lí-bra-me de con-de-na-ción, Lí-bra-

p

me de con-de-na-ción. Dul-ce Je-sús Sal-va-dor,

Per-do-nad-me pe-ca-dor, A-mén.

SEÑOR, CON QUÉ PAVOR

St. Sulpice

250

Se-ñor, con qué pa-vor, Con cuánto ho-rror El al-ma pre-

ci - ta, Se - ñor, con qué pa - vor, De tan - to fu -

ror Sen - ti - rá el ri - gor, Cuan - do, Juez san - to é in - fle -

xi - ble, Fa - llo deis, jus - to, i - rre - sis - ti - ble, Se - ñor

de su mal - dad! Jui - cio fa - tal, "Al fuego in - fer - nal!"

MIRA BIEN Y CONSIDERA

Maestoso

CORO

251

Mi - ra bien y con - si - de - ra La glo - ria, que

preve - ni - da E - stá pa - ra los que sir - ven

A nues - tro Dios en la vi - da, A nues - tro Dios en

SOLO

la vi - da. Sus mu - ra - lias pri - mo - ro - sas Ad -

mi - ran con su rí - que - za, Y con su her - mo - su -

ra pas - man, Y he - chi - zan con su be - lle - za.

JERUSALÉN, MAGNÍFICA MORADA

Garin

Andante

252

Je - ru - sa - lén ma - gní - fi - ca mo - ra - da,

Del su - mo Rey de - í - fi - ca man - sión,

En ti pen - sar es ú - ni - co con - sue - lo

En su do - lor al tris - te co - ra - zón.

CORO

O mo - ra - da ben - di - ta Y del jus - to man - sión, Mi

co - ra - zón sus - pi - ra Por ti, ó San - ta Sión! Mi

co - ra - zón sus - pi - ra Por ti, ó San - ta Sión!

JERUSALÉN, MAGNÍFICA MORADA Nº 2

Andante

253

Je - ru - sa - lén ma - gní - fi - ca mo - ra - da,

Del su - mo Rey de - í - fi - ca man - sión, En ti pen - sar es

ú - ni - co con - sue - lo En su do - lor al tris - te co - ra - zón.

Al re-cor-dar que des-pués del des-tie-rro Nos a-bri-

rás tus pór-ti-cos, ó Sión. Que al mis-mo Dios a-

lli con-tem-pla-re-mos, El al-ma fiel ol-vi-

da su afli-cción. Que al mis-mo Dios a-lli con-tem-pla-

re-mos, El al-ma fiel ol-vi-da su afli-cción.

LO PROMETÍ, SOY HIJA DE MARÍA

P. Hermann

254

Andante

Lo pro-me-tí, soy hi-ja de Ma-rí-a, Her-ma-na

soy del mismo Sal-va-dor, An-tes mo-rir, oh dul-ce Madre

mí - a, An-tes mo-rir que per-der tu fa - vor. Lo pro-me-

tí, lo pro-me - tí, lo pro-me - tí Fiel per-ma-ne-ce-

f *rall.* *f*

ré, lo pro-me - tí Con a - le - gría, fiel per-ma-ne-ce-

f

ré Hija soy de Ma - rí - a, Hija soy de Ma - rí - a.

CELEBRE TODO CRISTIANO

Melodia popular

255

Ce - le - bre to - do cris - tia - no A Je-

sús, pas - tor di - vi - no; Y con po - de - ro - sa

ma - no Nos pres - ta - rá to - do au - xi - li - o.

HAY UNA FUENTE CARMESÍ

Lento S.J.

256

Hay u - na fuen - - te

car - me - sí, Que mi Je - sús a

brió, Mu - rien - do en la cruz por

mí, Do lim - pio que - do yo. Je -

sús mu - rien - do en la cruz en la

cruz por mí, Do lim - pio que - do yo.

VAMOS, FIELES, TODOS JUNTOS

Melodia popular

257

Va - mos, fie - les, to - dos jun - tos A - la -

ban - do á nues - tro Dios, En quien cree - mos y espe -

ra - mos Y a - ma - mos de co - ra - zón.

258 SI AL CIELO QUIERES IR, Por Nº 63

ARMAOS, LA VOZ DEL SEÑOR

Maestoso Lambillotte

Marcato

259

Ar - maos: la voz del Se - nor, Cris -

tia nos, al com - ba - te os lla - ma. Ah! mi -

rad, mi - rad si es be - lla La pal - ma dada al ven - ce -

dor! Ah! es tan noble, Ah! es tan bella La

pal-ma da-da al ven-ce- dor! Ah! es tan noble, Ah! es tan

bella La pal - ma da - da al ven-ce - dor!

Del mor - tal la vi - da en - te - ra Siem-pre

fué un com-ba-te cru - el; El cris-tia-no con-stan-te y

fiel So - lo ob-ten-drá la re-com - pen-sa.

TEN VALOR, VALOR, CRISTIANO

Melodia popular

260

Ten va - lor, va - lor, cris - tia - no, Cris-to

es tu buen a - mi - go: Ten va - lor, va - lor, cris-

tia - no, Je - sús es tu Se - ñor

SALIENDO DE TUS MANOS SANTAS

Lambillotte

261

Sa - lien-do de tus ma - nos san - tas El

hom-bre fué pu-ro, Se-ñor, De tu di-vi-ni-dad i-

ma-gen, Fe-liz ob-je-to de tu a-mor.

CORO

Her-ma-no soy de Je-su-cris-to, Tem-plo del Es-pí-ri-tu

San-to, Un hi-jo soy de Dios, Qué suer-te tan fe-

liz! Un hi-jo soy de Dios, Qué suer-te tan fe-liz!

ME LAVÓ EL AGUA BAUTISMAL Nº 1

Andantino semplice — Lambillotte

262

Me la-vó el a-gua bau-tis-mal; Por su vir-

tud yo soy cris-tia-no: En mí, Se-

ñor, per-fe-ccio-nad Es-te ca-rá-cter sa-cro-

san-to, Es-te ca-rá-cter sa-cro-san-to.

ME LAVÓ EL AGUA BAUTISMAL Nº 2

Garin

263

Me la-vó el a-gua bau-tis-mal; Por su vir-

tud yo soy cris - tia - no: En mí, Se - ñor, per -

fe - ccio - nad Es - te ca - rá - cter sa - cro - san - to.

CORO

A vues - tros hi - jos, Se - ñor, cor - fir - mad En vues - tra fe di -

vi - na; Ve - nid, Es - pí - ri - tu San - to, y lle - nad De

gra - cia el al - ma mí - a, De gra - cia el al - ma mí - a.

264 O, TEMPLO DEL SEÑOR, INEFABLE MORADA

Por Nº 175

265 GLORIFIQUE AL SEÑOR EL ALMA Por Nº 21

DIVINA CARIDAD, VIRTUD LA MÁS EXCELSA

Garin

266 Maestoso

Di - vi - na ca - ri - dad, vir - tud la más ex -

cel - sa, Le - ga - do de mi Re - den - tor; Jus -

ti - cia, e - ter - ni - dad, san - ti - dad, om - nis - cien - cia A -

do - ra - mos en ti, Se - ñor. Pe - ro en tus san - tos a - tri -

bu - tos Más re-splan-de - ce tu bon- dad; Y

dice el A - pós - tol a - ma - do: El

CORO

mis-mo Dios es ca-ri- dad. Sal -ve, de ca-ri-dad mo-

de - lo, Ma-dre de- la di-vi - na luz; Es-tas

li - mos - nas lleva al cie - lo, Por ti las re - ci - ba Je-

sús! Por ti las re - ci - ba Je - sús!

EN FIN HA AMANECIDO

Andantino C.Y.

267

En fin ha a-ma - ne- ci - do El de - se - a - do

dí - a, Que in - fun - de la a - le - grí - a En

nues - tro co - ra - zón. Es - ta fe - liz au -

ro - ra A - le - gres sa - lu - da - mos; Re-

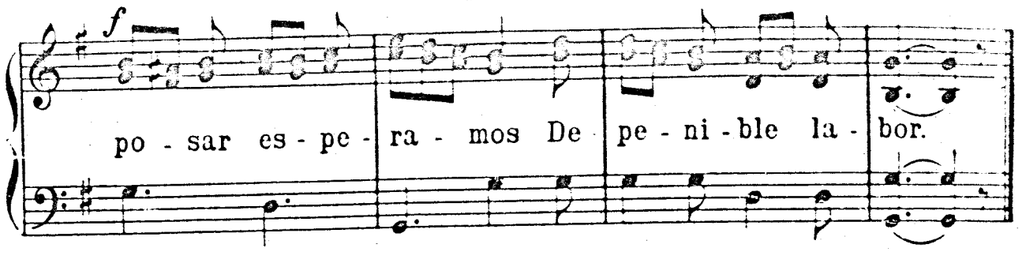

ASÍ SERÁ LA SUERTE

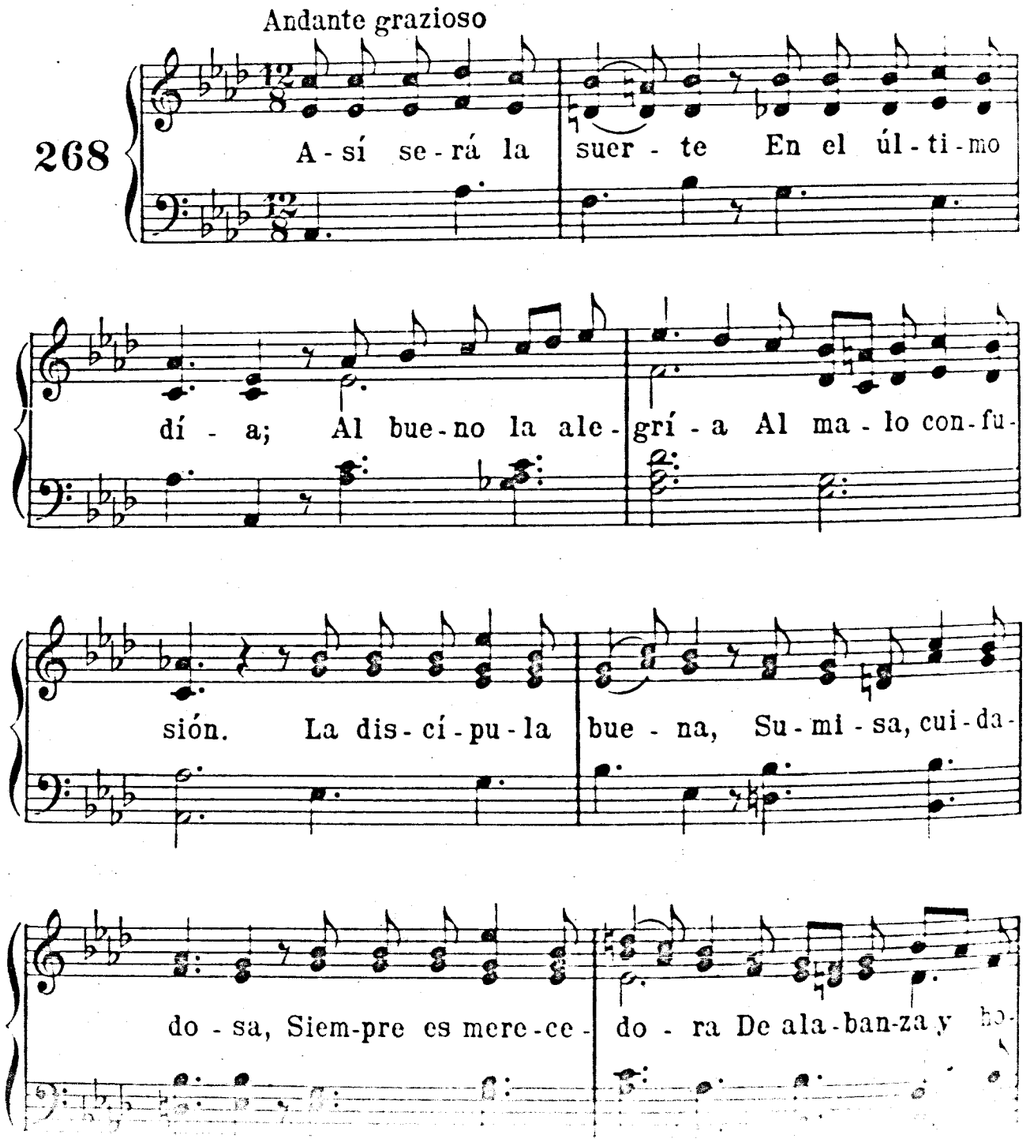

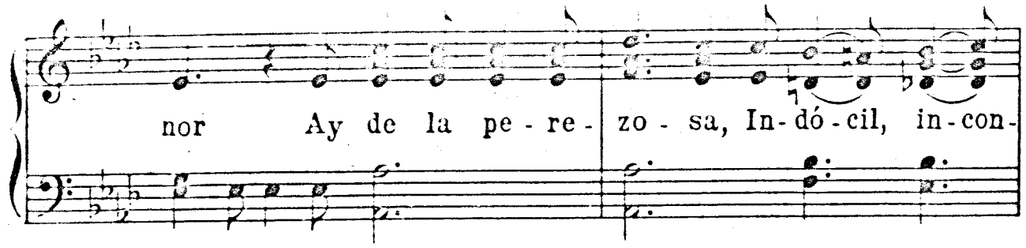

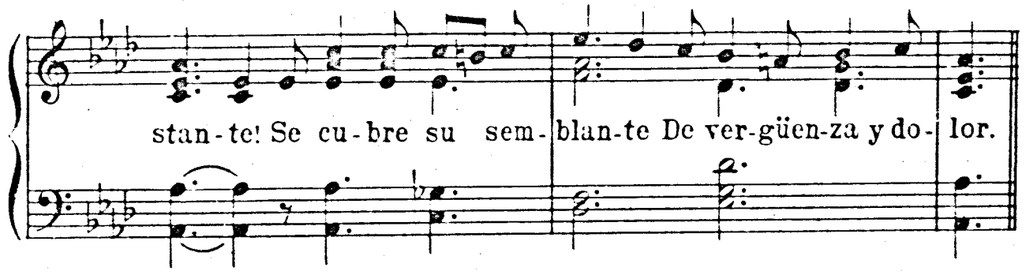

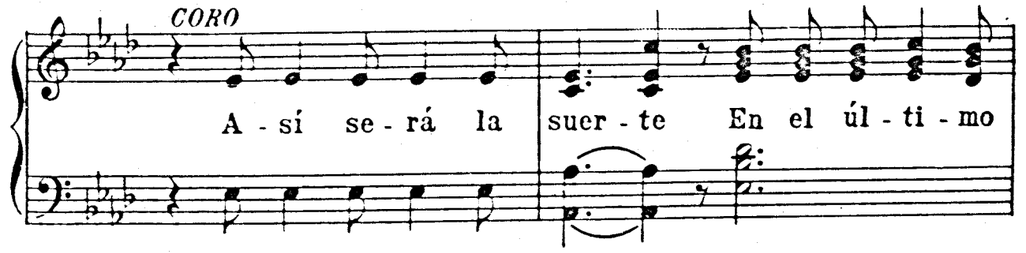

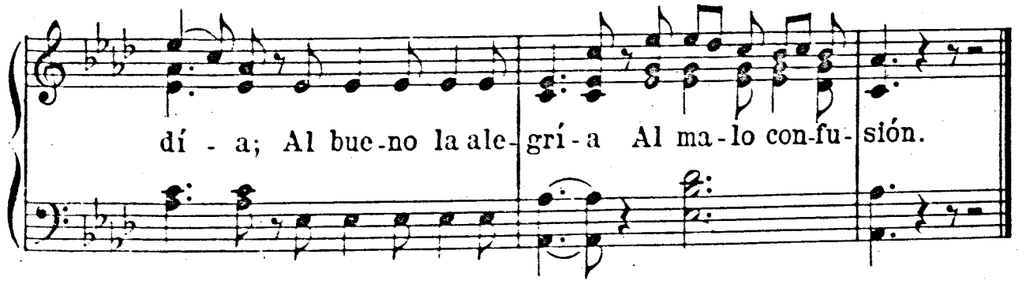

SALVE, GLORIOSA CATALINA

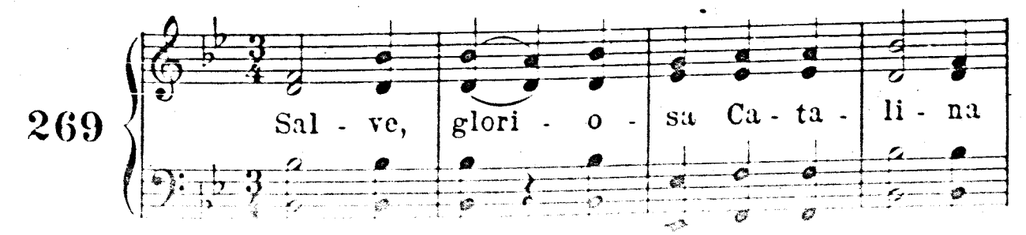

Del Se - ñor ser - vi - do - ra fiel, Rue - ga por nos.

santa hero - i - na, A Cris - to, nues - tro Rey.

CORO

Sal - ve, glo - rio - sa Ca - ta - li - na Del Se -

ñor ser - vi - do - ra fiel, Rue - ga por nos.

san - ta hero - i - na, A Cris - to, nues - tro Rey.

A JESÚS YO QUIERO ACUDIR

270

A Je - sús yo quie - ro a - cu - dir, A Je - sús

yo de - se - o - ver, A Je - sús quie - ro o - be - de -

cer, A Je - sús por siem - pre ser - vir. A - men.

AMIGOS PASTORES

271

Allegretto

A - mi - gos pas - to - res, Ya es tiem - po de

ver A la Vir - gen Ma - rí - a Pa - ri - da en Be - lén.

CORO *PP*

Ve - ni - te, ve - ni - te in Beth - le -

ff

hem, Ve - ni - te, ve - ni - te in Beth - le - hem.

DIOS SOBERANO Y ETERNO

272

Moderato

Dios so - be - ra - no y e - ter - no,

San - tí - si - ma Tri - ni - dad, Prin - ci - pio de

los prin - ci - pios, Y sin prin - ci - pio y sin fin;

GRAN DIOS, AUTOR DEL UNIVERSO

Lambillotte

273

Lento

Gran Dios, au - tor del U - ni - ver - so, Que al for -

mar - lo bas - tó tu que - rer: Quie - ro

ce - le - brar tus gran - de - zas, Y can - tar tu bon - dad tu po -

der. Glo - ria, glo - ria al su - pre - mo ser, Glo - ria,

glo - ria al su - pre - mo ser, al su - pre - mo ser.

MARÍA Á TI CON ARDOR

Melodia p[illegible]

274

Ma-rí-a á ti con ar-dor A-

cu-de mi con-fian-za, Ma-dre de la Espe-ran-za. Fa-

vor, fa-vor, fa-vor. Re-be-ca ca-ri-ño-sa. Ne-

go-cie tu amor tier-no Del al-to Padre E-ter-no La

ben-di-ción gra-cio-sa Pa-ra es-ta al-ma que an-

sio-sa La es-pe-ra de tu a-mor. Pa-ra

es-ta al-ma que an-sio-sa La es-pe-ra de tu a-mor.

TRONO DE LA SABIDURÍA

275

Tro-no de la sa-bi-du-rí-a, De-

li-cias de la Tri-ni-dad, Se-is la cau-sa de nues-tra ale-

grí-a Puer-to de la fe-li-ci-dad.

CORO

O - ye - nos, oh dul - ce Ma - rí - a; Rue - ga por

nos, Ma - dre de Dios; De - mués - tra - nos, oh dul - ce Ma -

rí - a, Tu gran po - der y tu bon - dad.

276 SACRAMENTADO DIOS MÍO Por Nº 131

REBELDES HIJOS DE UN PADRE

Freres

277 Maestoso

Re - bel - des hi - jos de un Pa - dre, Lla - mán - do -

os es - tá su voz: Sa co - ra - zón tier - no y a

man - te O - fré - ce - nos per - dón y a - mor. A -

blan - dad vues - tras al - mas du - ras, Por - qué re - sis - tís su bon -

dad? Te - med, in - gra - tos, su jus - ti - cia En la te -

rri - ble eter - ni - dad. Te - med, in - gra - tos, su jus -

ti - cia En la te - rri - ble e - ter - ni - dad.

278 BELLA, VIRGEN SANTA Por Nº 146

D. O. M.

Apéndice en donde se ponen algunos cantos de la Edición Vegana (1908)

ALMAS CRISTIANAS pg. 38.

279

Andante religioso

Al-mas cris- tia-nas, Al gran con- vi -te, Que un Dios os di - ce Que pre-pa - ró, Ve - nid por tan - to; Con dul-ce can - to Re - sue - nen tie-rra, y mar, Y fir - ma - men - to, Te a - do-ro en to - do mo - men - to Del cie - lo vi - vo pan, gran Sa - cra - men - to.

DULCÍSIMA VIRGEN pg. 69.

280

Dul- cí - si - ma Vir-gen Del cie - lo de- li - cia, La flor que te o - frez-co Re - ci - be pro - pi - cia.

VENID Y VAMOS TODOS pg. 67.

281

Andantino

De nue - vo a-quí nos tie - nes, Pu - rí - si - ma don ce - lla, Más que la lu - na be - lla, Pos - tra-dos á tus piés Más

que la lu-na be - lla, Pos-tra-dos á tus piés.

Allegretto

CORO

Ve - nid y va-mos to-dos Con flo-res á por-

fí - a, Con flo - res á Ma - rí - a, Que

Ma - dre nues-tra es. Con flo - res á Ma-

rí - a, Que Ma - dre nues - tra es.

SALVE, SALVE, CANTABAN, MARÍA pg. 98

INTRODUCCIÓN

Mosso

282

Canto

Sal-ve, sal - ve, can-ta - ban, Ma-

rí - a, Quién más pu - ra que tú! só-lo

Dios; Yen el cie - lo u - na voz repe -

tí - - - a: Más que tú só - lo Dios, só - lo

Dios. Sal - ve, sal - ve, can - ta - ban, Ma

rí - - - a, Quien más pu - ra que tú! só - lo

Dios; Yen el cie - lo una voz re - pe

tí - - - a: Más que tú só - lo Dios, só -

Fin.

Dios. Más que tu só - lo Dios, só - lo Dios.

Largo

SOLO

Con to - rren - tes de luz que te in - un - dan, Los ar-

Voz en la

cán - ge - les be - san tu pie; Las es-

8va abajo

tre - llas tu fren - te cir - cun - dan, Y has-ta

8va *loco*

2da voz vola

Dios con or - gu - llo te ve. Pues mi -

rán - do - te pu - ra y sin man - cha De ro-

di - llas los mun - dos es - tán Y tu es-

pí - ri - tu arro - ba y en - san - cha Tan-ta

D.C.

fé, tan - to amor, tan - to a - fán. Org.

O MARÍA, MADRE MÍA pg. 73.

283 Allegretto

O Ma - rí - a! Ma-dre mí - a! O con - sue - lo del m

tal! Am - pa - rad - me y gui - ad - me A la

CORO

pa - tria ce - les - tial. O Ma - rí - a! Ma - dre

mí - a! O con - sue - lo del mor - tal! Am - pa -

rad - me y gui - ad - me A la pa - tria ce - les - tial.

ADMITE, SEÑORA pg. 122

284 Allegretto

Ad - mi - te, Se - ño - ra, De Ma - yo flo - ri - do, De

pe - cho ren - di - do O - fren - da fe - liz. De pe - cho ren -

Fin. SOLO

di - do O - fren - da fe - liz. A - pe - nas a -

so - ma La au - ro - ra di - vi - na, May

más pe - re - gri - na Que a - lien - ta

Org.

el vi - vir, Que a - lien - ta el vi - vir.

O VIRGEN SACROSANTA pg. 75

285

p *cresc.*

O Vir - gen Sa - cro - san - ta La

f *p*

más pu - ra y her - mo - sa! Tu con - cep - ción di -

cho - sa Mi voz en - sal - za - rá. Tu

con - cep - ción di - cho - sa Mi voz en - sal - za - rá. Oh,

cán - di - da azu - ce - na, Sua - ví - si - ma, fra - gran - te, Y en

el pri - mer in - stan - te U - ni - ca pu - ra flor!

Oh! mís - ti - ca, pur - pú - re - a, Be - lla, di - vi - na

ro - sa! Qué in - tac - ta, qué gra - cio - sa! No la

vió el mundo i - gual. Qué in-tac - ta, qué gra - cio - sa! No

la vió el mundo i - gual.

DEL OLIMPO TU NOMBRE BAJANDO pg. 57.

286

Allegretto

Del O - lim - po tu nom - bre ba - jan - do, O M

rí - a!en el or - be re - sue - ne Y la

tier - ra en oir - lo se lle - na De espe-

ran - za de jú - bi - lo y paz. Quién de nom-bre tan gra - to pa-

die - ra Los lo - o - res can - tar no-che y dí -

Quien pu - die - ra, ó ex - cel - sa Ma -

rí - a, Su dul - zu - ra di - vi - na de - cir!

CANCIONES ENTONEMOS pg. 88

287a

Can - cio - nes en - to - ne-mos Con dul-ce me-lo -

dí - a: De la fe - liz Ma - rí - a Al

Fin.

san - to Co - ra - zón, Y su - ban nues-tros

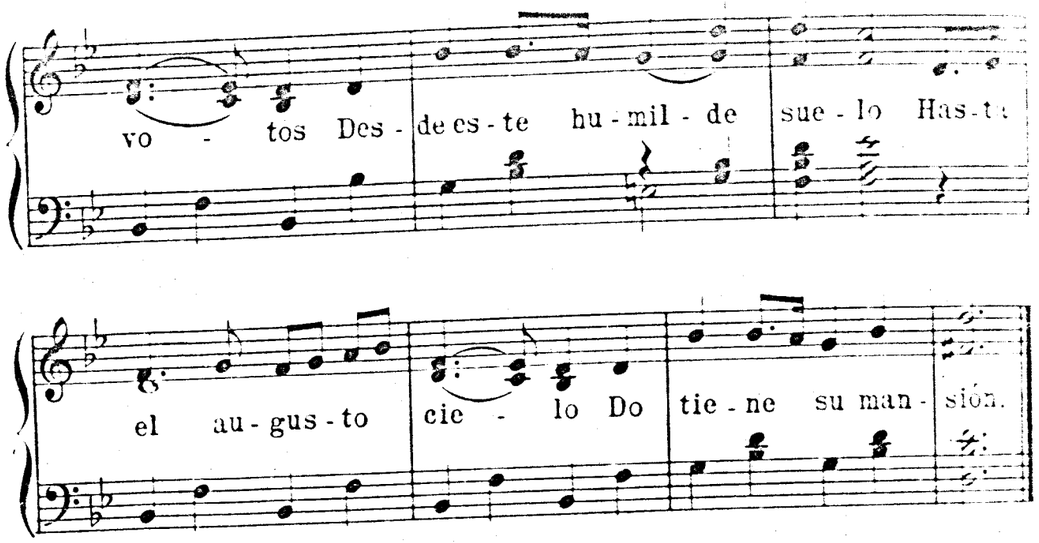
vo - tos Des - de es - te hu - mil - de sue - lo Has - ta
el au - gus - to cie - lo Do tie - ne su man - sión.

CANCIONES ENTONEMOS

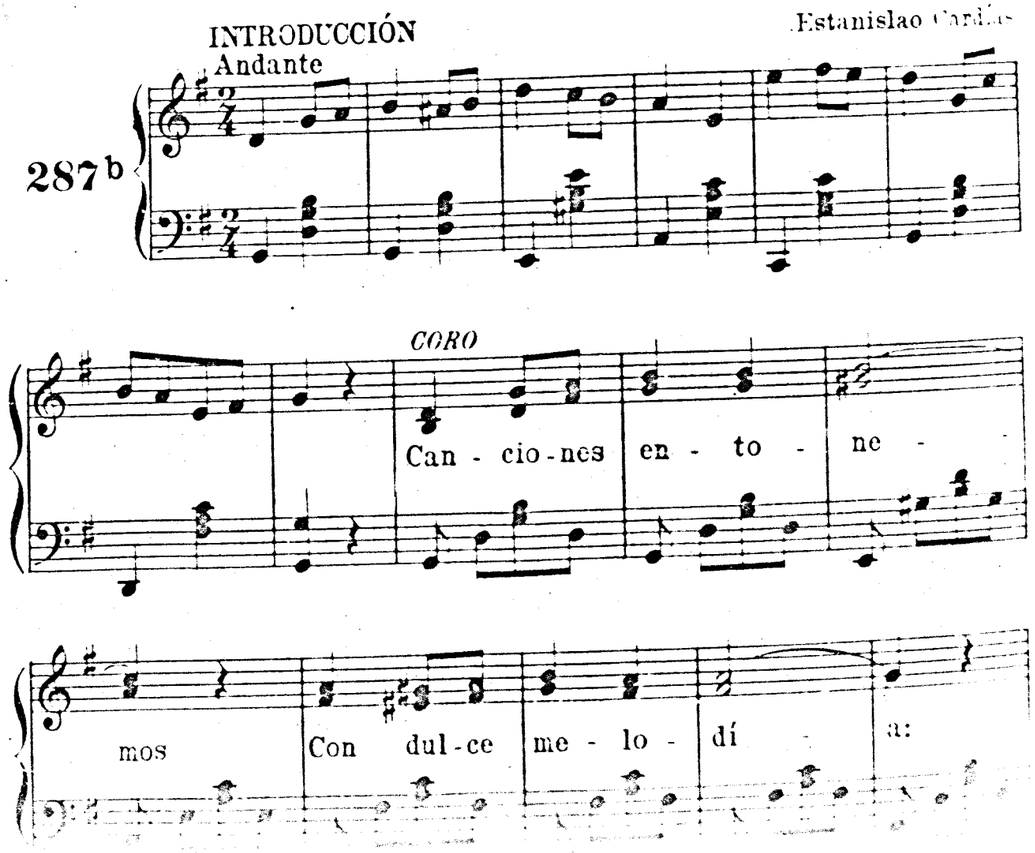
INTRODUCCIÓN
Andante
Estanislao Cardías
287b
CORO
Can - cio - nes en - to - ne -
mos Con dul - ce me - lo - dí - a:

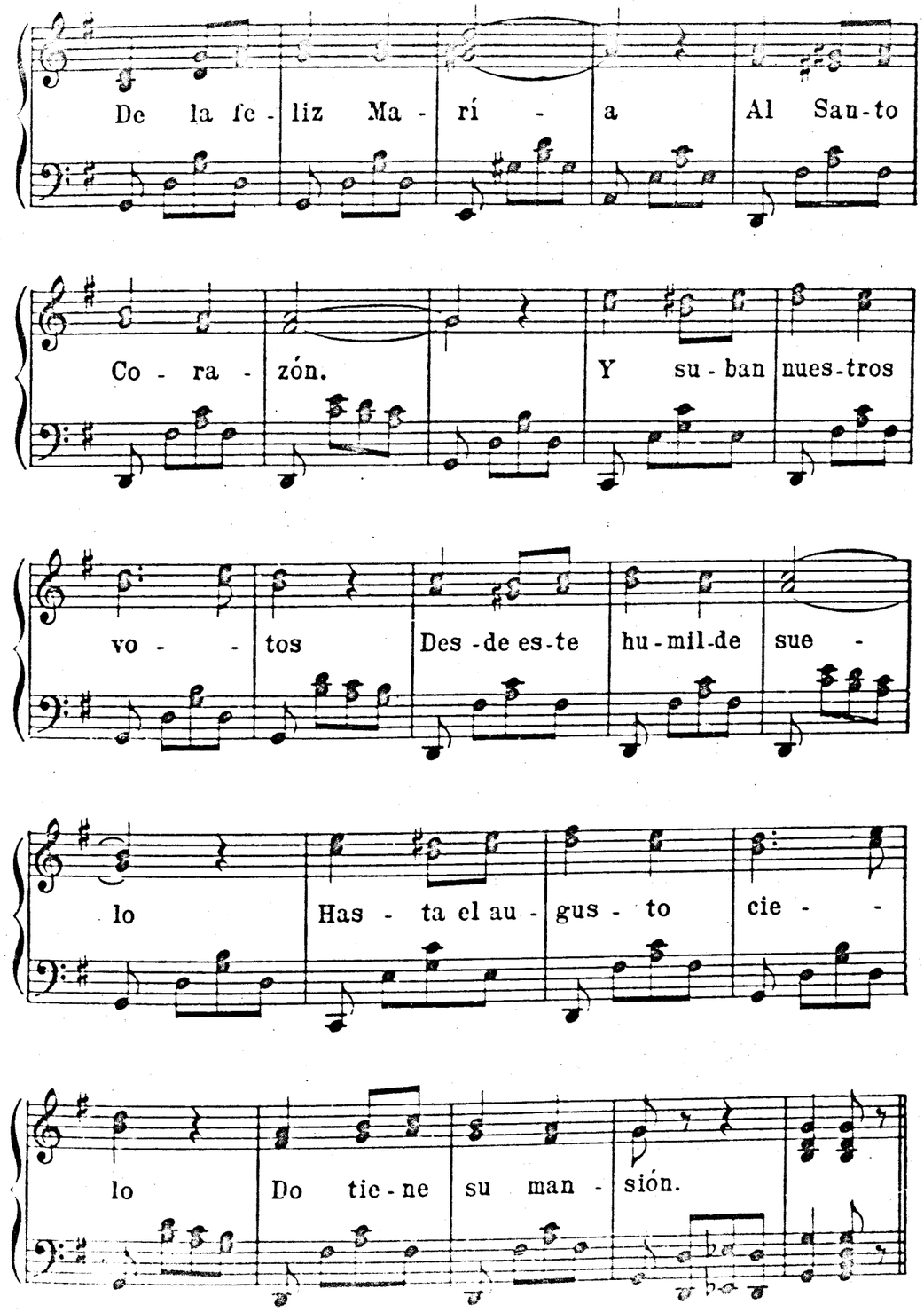
De la fe - liz Ma - rí - a Al San - to
Co - ra - zón. Y su - ban nues - tros
vo - - tos Des - de es - te hu - mil - de sue -
lo Has - ta el au - gus - to cie - -
lo Do tie - ne su man - sión.

Largo con espressione

SOLO

Oh co-ra-zón be-nig-no De la Vir-gen más pu ra!

Fuen-te eres de ter-nu-ra, De san-ti-dad y a-mor.

Tempo I

CORO

En ti ve el des-di-cha-do Un fa-ro

de es-pe-ran-za, De ti pie-dad al-

can-za Ren-di-do el pe-ca-dor.

SALVE MARÍA

288

Sal-ve Ma-rí-a Mís-ti-ca ro-sa

Org.

Ma-dre amo-ro-sa Del Sal-va-dor Can-ten mis

la-bios con dul-ce a-cen-to Que eres por-ten-to

De un Dios de a-mor, Que eres por-ten-to De un Dios de a-

mor, Que eres por-ten-to de un Dios de a-mor.

O MANCEBOS! COLMAD DE AZUCENAS pg. 155

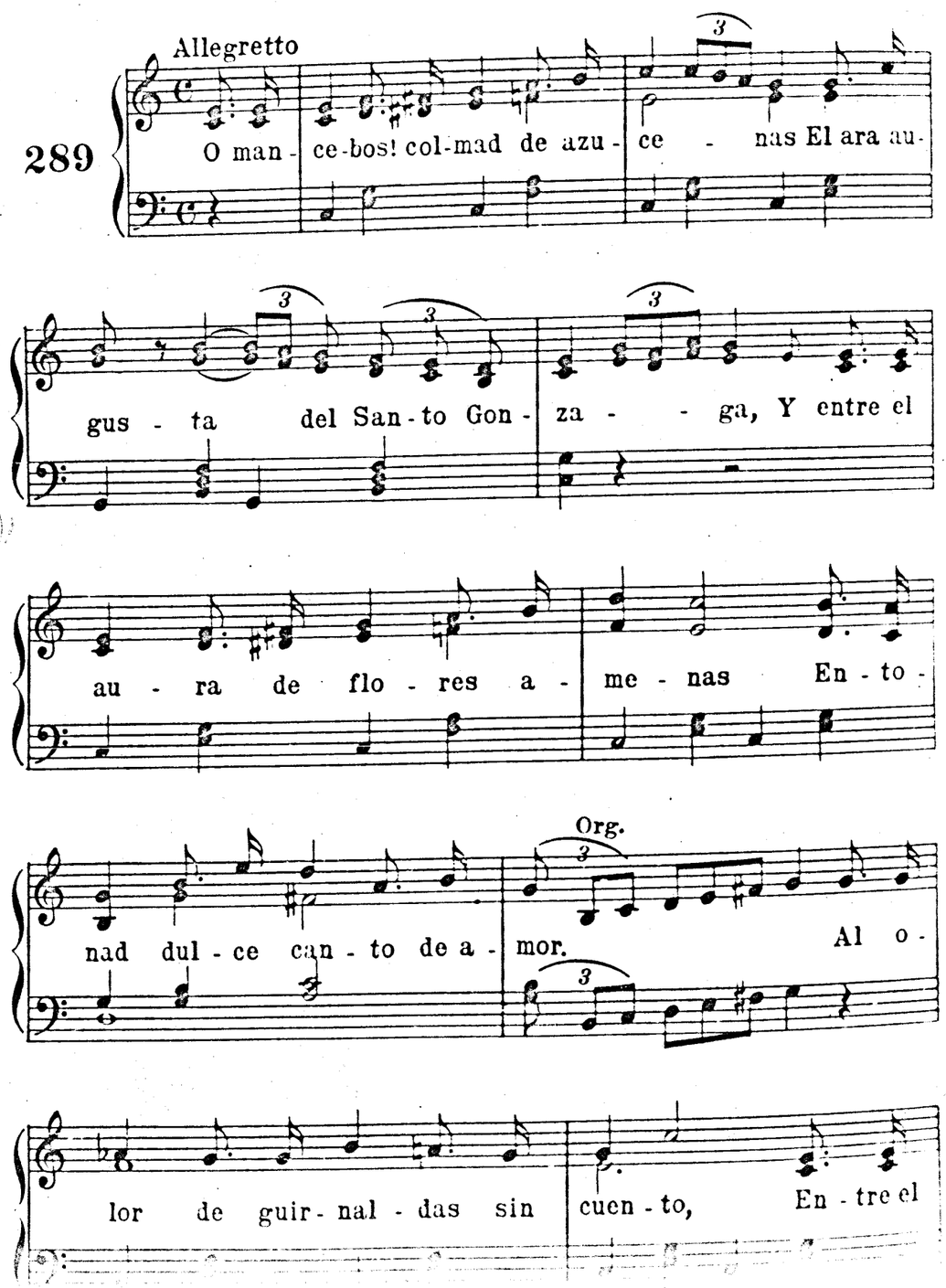

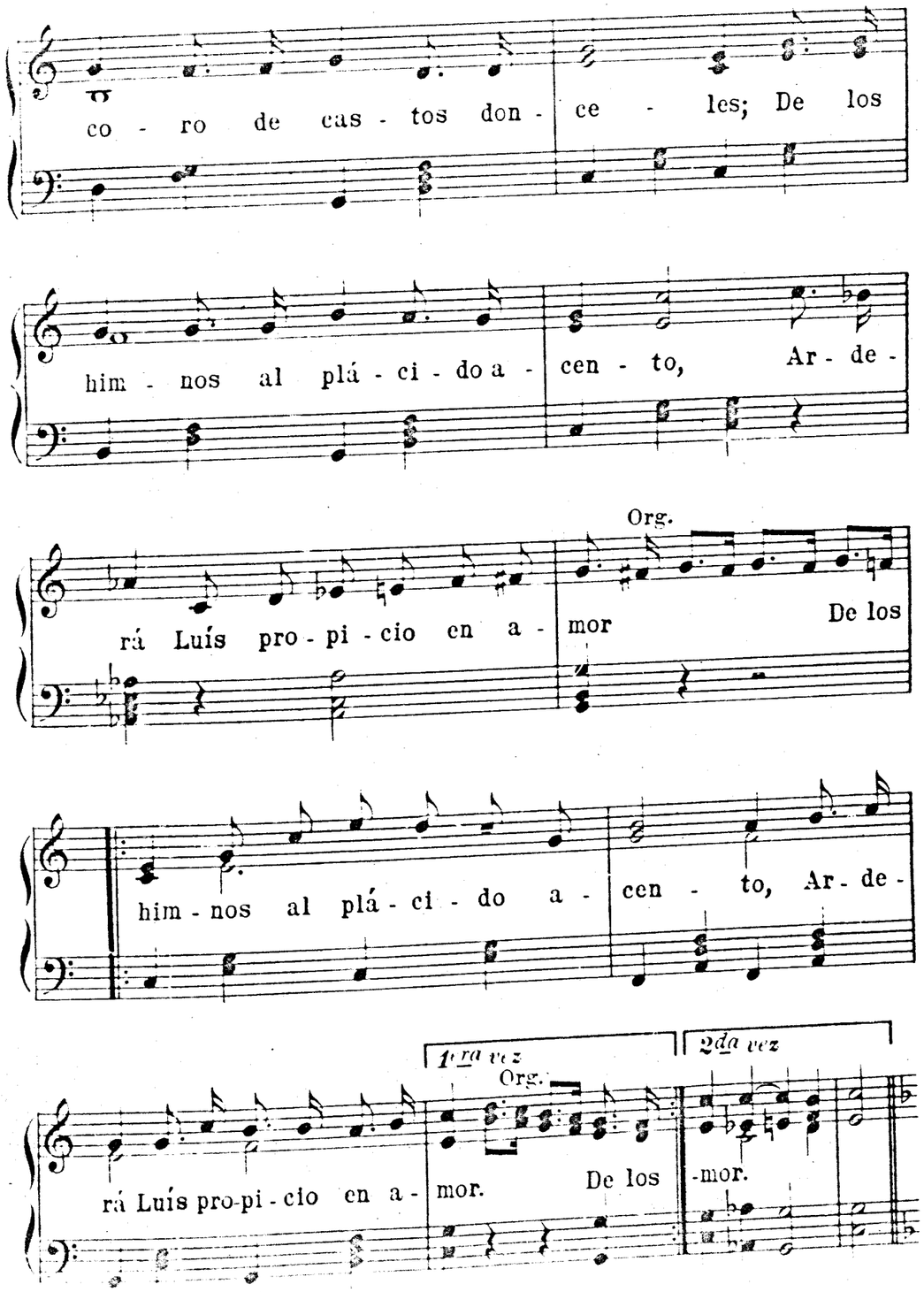

Andantino

SOLO

San - to Jo - ven, que en el cie - lo De

glo - ri - a es - tás re - ves - ti - do, Don - de

con li - rio es - co - gi - do El Se - ñor te co - ro -

nó; Don - de con li - rio es - co -

despacio

gi - do El Se - ñor te co - ro - nó;

ALÉGRATE, VIRGEN MADRE

Allegretto

290

A - lé - gra - te, Vir - gen Ma - dre Por

gra - cia tan su - pe - ri - or De con - ce - bir en tu

vien - tre A Dios tu mis - mo Cri - a -

dor Vir - gen llé - va - nos a - don - de Por

ti se nos dé á go - zar De tu pu - ro vien - tre el

fru - to En e - ter - no go - zo, A - mén.

O VIRGEN SACROSANTA pg. 75

St. Basil's

291

O Vir-gen Sa-cro-san-ta La más pura y hermo-sa!

Tu con-cep-ción di-cho-sa Mi voz en-sal-za-rá.

CORO

O Vir-gen Sa-cro-san-ta La más pu-ra y her-mo-sa!

Tu con-cep-ción di-cho-sa Mi voz en-sal-za-rá.

TRAED Á MARÍA pg. 116

292

Tra-ed á Ma-rí-a, Tra-ed flo-res mil De

pur-pú-re a ro-sa, De blan-co jaz-mín.

DE MÍSTICAS FLORES pg. 117

Allegretto

293

De mís-ti-cas flo-res Te-jed á por-

fí - - a, Guir-nal-da á Ma-

rí - a, Que es lin - da sin par.

Più mosso Espressivo

SOLO

En a - las del cie - lo Ya M

yo ha ve - ni - do; De vi - o - la

ce - ñi - do, Cla - vel, cla - vel y a - za - har.

VIENE YA MI DULCE AMOR pg. 43

Moderato espressivo

294

Vie - ne ya mi dul - ce a -

mor, Mi Je - sús, mi Espo - so a - ma -

do Vie - ne,y vie - ne dis - fra - za - do; Vie -

ne,y vie - ne sin tar - dar. Vie - ne,y vie - ne dis - fra -

za - do; Vie - ne,y vie - ne sin tar - dar.

VUESTRO CUERPO SACROSANTO pg. 47

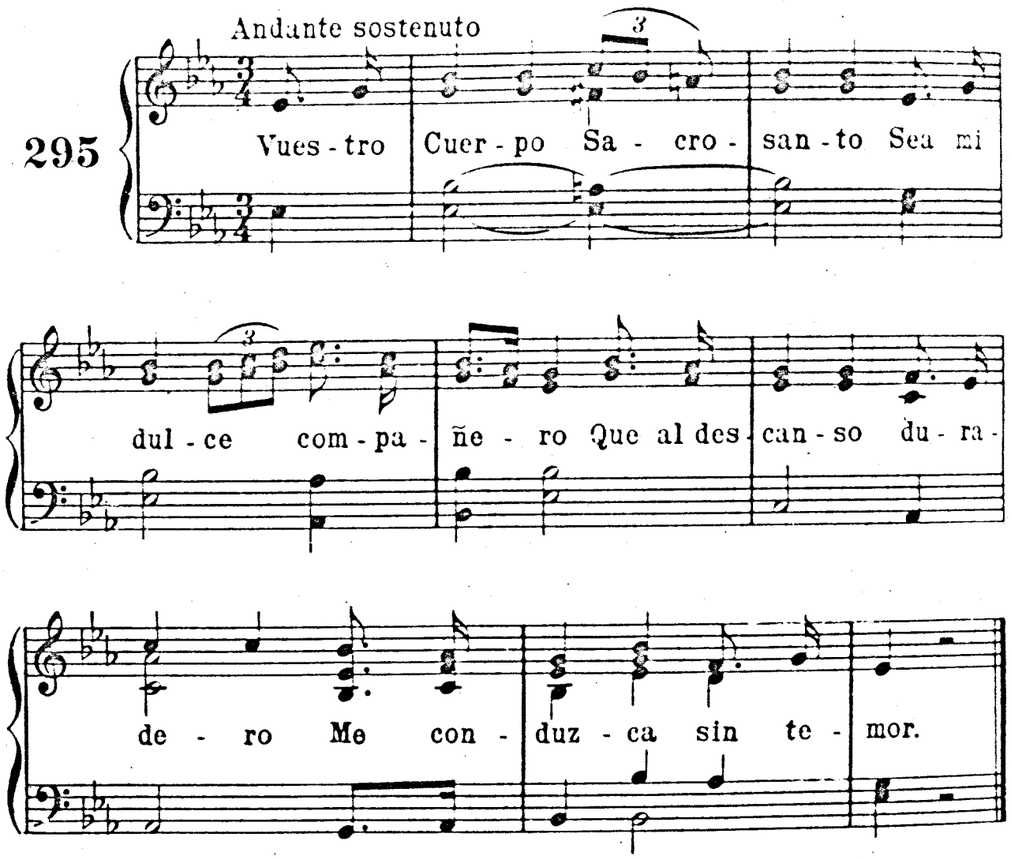

A IGNACIO GLORIFICADO pg. 147

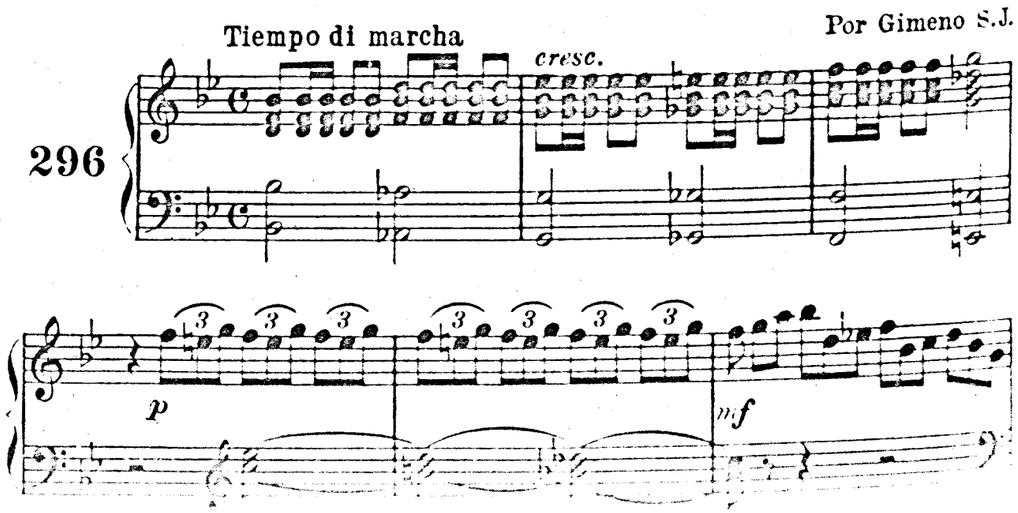

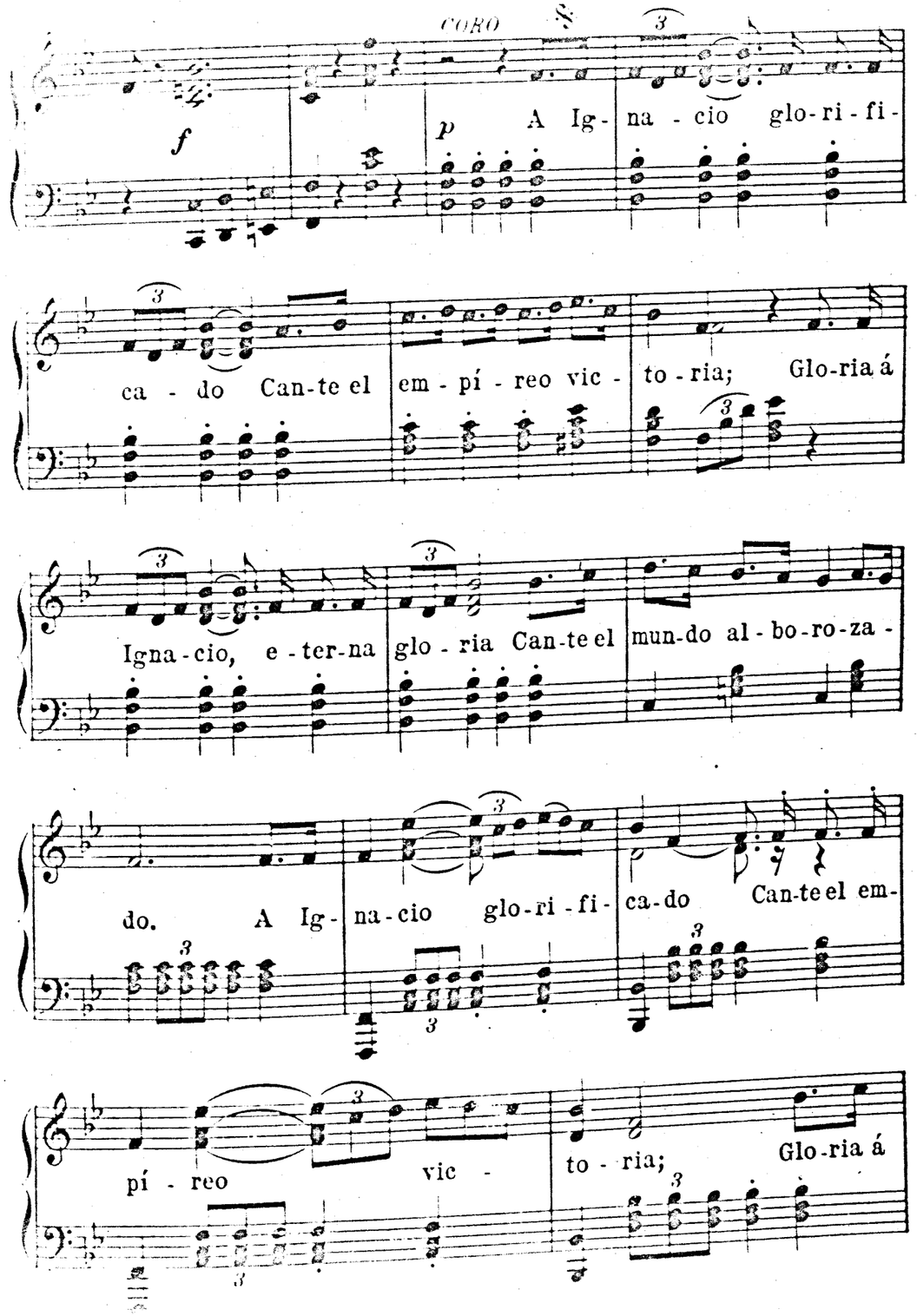

Igna - cio, e - ter - na glo - ria Can - te el

mun - do al - bo - ro - za - do. Glo - ria á

Igna - cio, e - ter - na glo - ria Can - te el mun - do al - boroza -

do, albo - ro - za - do, al - bo - ro - za -

Fin. SOLO Andante

do. Un - fiero gol - pe es - pan - to - so Del

bron - ce que le com - ba - te Le

hie - re, pe - ro no a - ba - te Su es - pí - ri - tu vale -

ro - so: Oh, co - ra - zón gene - ro - so, Ma -

gná - ni - mo y esfor - za - do! Oh, co - ra - zón gene -

Dal 𝄋

ro - so, Ma - gná - nimo y es - for - za - do!

Para la Bendición del Santísimo

O SALUTÁRIS

297

O sa - lu - tá - ris hó - sti - a, Quae
U - ni tri - nó - que Dó - mi - no Sit

coe - li pan-dis ó - sti - um, Bel - la pre - munt ho-
sem - pi - tér - na gló - ria, Qui vi - tam si - ne

p

stí - li - a, Da ro - bur, fer au - xí - li -
tér - mi - no No - bis do - net in pá - tri -

f

um, Da ro - bur, fer au - xí - li - um. A - men
a, No - bis do - net in pá - tri - a.

TANTUM ERGO

298

Tan - tum er - go Sa - cra - mén - tum Ve - ne -
Ge - ni - tó - ri, Ge - ni - tó - que Laus et

ré - mur cér - nu - i: Et an - tí - quum
ju - bi - lá - ti - o, Sa - lus, ho - nor,

do - cu - mén - tum No - vo ce - dat
vir - tus quo - que Sit et be - ne -

p

rí - tu - i: Prae - stet fi - des sup - ple -
dí - cti - o: Pro - ce - dén - ti ab u -

mén - tum Sén - su - um de - fé - ctu - i. A - [illegible]
tró - que Com - par sit lau - dá - ti - o.

Responsorio

Panem de c elo praestitisti e - - - is
Omne delectamentum in se ha - ben - tem
℟. A - men.

LAUDATE DOMINUM

299

Laudáte Dóminum o - - - - mnes gen - tes.
Quóniam confirmáta est super nos misericór - dia e - jus:
Gló - ria Pa - - - - - - tri, et Fi - li - o,
Sic - ut erat in princípio, et nunc, et sem - per,

laudate eum o - mnes pó - pu - li.
et véritas Dómini manet in ae - tér - num.
et Spi - - - - rí - tu - I San - cto.
et in saécula saecu - ló - rum. A - men.

CANTARES TIERNOS

Himno al Romano Pontífice

Letra de
ROSENDO de T. VALENCIANO

Música de
H. G. GANSS

300

Maestoso

1. Can - ta - res tier - nos en ho - nor Del
2. En va - no el hom - bre con te - són En -
3. Tan al - ta y no - ble dig - ni - dad No in -
4. ¡Se - ñor del Cie - lo, Pa - dre fiel! Tu

Pa - pa Rey, Se - nor, En - to - ne fir - me
sal - za su ra - zón, Si el fa - ro ex - cel - so
fun - de va - ni - dad Al Pa - pa, Vi - ca - rio
fuer - za sea el bro - quel, Que al Pa - pa guar - de,

nues - tra voz, Con gra - ti - tud á Dios. Su -
de ver - dad, No ve en su au - to - ri - dad, Que
del Se - nor Que ri - ge con a - mor: Ya l
sin te - mor Al in - sa - no fu - ror De

Hay también partes para banda militar ú orquesta para usarse como acompañamiento del himno, unísono, ó á voces desiguales.

Copyright by J. Fischer & Bro.

pre-mo y san-to es el po-der Que el cie-lo le o-tor-
guia con ti-no y lle-va á Dios, La po-bre hu-ma-ni-
sier-vo hu-mil-de de ver-dad De los sier-vos de
gen-tes ma-las, que en El ven, De tu I-gle-sia el sos-

gó; Por e-so el Or-be en-te-ro fiel, La
dad, Sin que el A-ver-no fie-ro, a-troz, A-
Dios, Ad-mi-ra en El la Cris-tian-dad Que
tén. Que sea tu e-gi-da y pro-tec-ción Del

rit. *a tempo*

fren-te á El in-cli-nó, Por e-so el Or-be en-
pa-gue su fa-nal, Sin que el A-ver-no
lo a-cla-ma á u-na voz, Ad-mi-ra en El la
Pa-pa, con-so-la-ción, Que sea tu e-gi-da y

rit. *a tempo*

te-ro fiel, La fren-te á El in-cli-nó.
fie-ro, a-troz, A-pa-gue su fa-nal.
Cris-tian-dad Que lo a-cla-ma á u-na voz.
pro-tec-ción Del Pa-pa, con-so-la-ción.